ΔΡΑΓΟΥΝΗΣ

ΔΡΧ.20

BUD SAGENDORF

505

ΠΟΠΑΪ

ΠΙΣΤΑ ΓΙΑ ΠΑΤΙΝΑΖ

ΚΛΕΙΣΤΟ

ΔΡΑΓΟΥΝΗΣ

ΜΗ ΧΑΣΕΤΕ ΤΟ ΕΠΟΜΕΝΟ ΤΕΥΧΟΣ ΤΟΥ «ΠΟΠΑΪ»

Ο ἀηίθανος, ὁ θρυλικὸς ΣΠΑΝΑΚΗΣ, τὸ σιδερόμπρατσο ναυτάκι σὲ νέες καταπληκτικὲς ἐξορμήσεις

ΠΟΠΑΪ®

ΕΒΔΟΜΑΔΙΑΙΟ ΠΑΙΔΙΚΟ ΠΕΡΙΟΔΙΚΟ

ΕΤΟΣ ΙΑ ΑΡΙΘ. 505 - ΔΡΧ. 20 - 24 ΦΕΒΡΟΥΑΡΙΟΥ 1983

Λυκαθηττού 1γ Ἀθήναι 135
τηλέφ. 3638842 3602139

Τεχνικαί ἐγκαταστάσεις
Ἀμαρουσίου - Χαλανδρίου 59
τηλ.κεντρο 6829080-81-82

Ἐκδότης - Διευθυντής
ΙΩΑΝΝΗΣ Γ. ΔΡΑΓΟΥΝΗΣ
Λεωφ. Κοκκινιρά 36
& Παλλάδος - Πολιτεία

ΔΡΑΓΟΥΝΗΣ

Διεύθυνσις συντάξεως
ΓΕΩΡΓΙΟΣ Ι. ΔΡΑΓΟΥΝΗΣ
ΚΩΝ/ΝΟΣ Ι. ΔΡΑΓΟΥΝΗΣ

Ἐκδότρια ἑταιρεία
Ι.Γ. ΔΡΑΓΟΥΝΗΣ & ΥΙΟΙ ε.π.ε.

Ὑπεύθυνος τυπογραφείου
Β. Γεωργιάδης
Μεταμορφώσεως 40 - 42

Ἀπαγορεύεται κάθε ἀναδημοσίευσις

© 1973 K.F.S. (USA) PRODUCTIONS PRINTED IN GREECE

ΜΕΡΑ ΤΗΣ ΕΥΓΕΝΕΙΑΣ

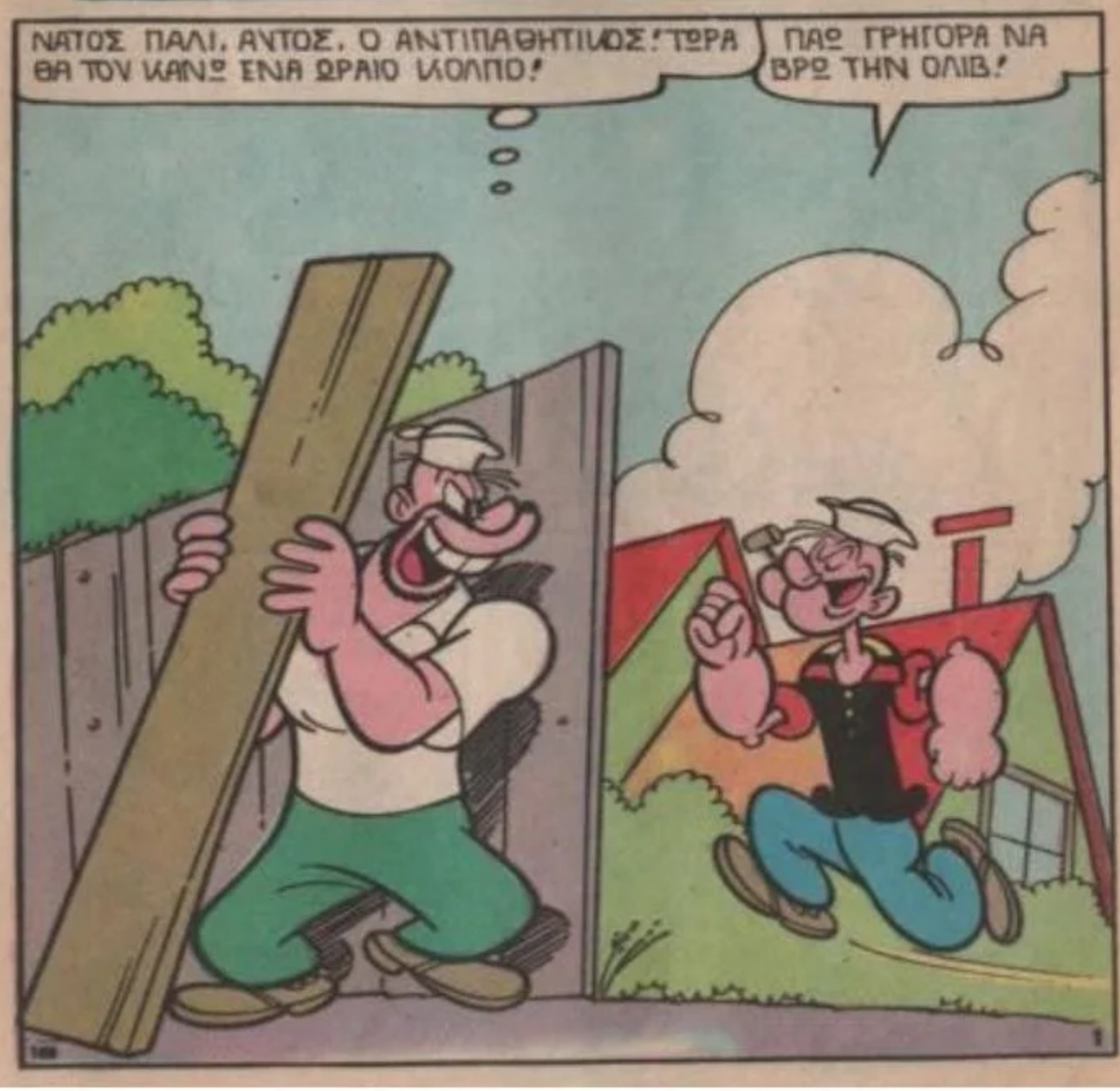

ΩΠΛΑ! ΑΚΡΙΒΩΣ ΣΤΗ ΜΟΥΡΗ ΤΟΥ!

ΟΥΑΥΥ!

ΣΠΑΤΣ

ΜΕ ΣΥΓΧΩΡΕΙΣ ΠΟΠΑΥ! ΔΕΝ ΣΕ ΕΙΔΑ!

ΓΚΛΟΜΠ!

ΜΠΟΡΟΥΣΕΣ ΝΑ ΡΙΞΕΙΣ ΜΙΑ ΜΑΤΙΑ ΠΡΙΝ ΝΑ ΒΓΕΙΣ Μ' ΑΥΤΗ ΤΗΝ ΞΥΛΑΡΑ ΣΤΗΝ ΠΛΑΤΗ. ΑΠΡΟΣΕΧΤΕ!

ΕΪ'! ΜΑ ΣΟΥ ΖΗΤΗΣΑ ΣΥΓΓΝΩΜΗ! ΘΕΛΕΙΣ ΚΑΒΓΑ;

ΚΟΒΕ ΛΑΣΠΗ ΤΩΡΑ, ΜΠΡΟΥΤΟ!

ΟΣΤΕ ΘΕΛΕΙΣ ΝΑ ΠΑΙΞΟΥΜΕ ΞΥΛΟ;

ΛΑΘΟΣ ΚΑΝΕΙΣ! ΔΕΝ ΕΧΩ ΚΑΜΙΑ ΤΕΤΟΙΑ ΣΚΑΖΙΛΑ!

ΠΑΡΕ ΛΟΙΠΟΝ ΚΙ' ΑΥΤΗ!

VRAN

ΑΑΟΥΥΥ!

ΓΙΑ ΝΑ ΜΑΘΕΙΣ!

ΘΑ ΣΠΕΙΡΩ ΧΑΜΩ ΤΑ ΔΟΝΤΙΑ, ΓΟΡΙΛΑ!

ΓΚΡΡΡΡ!

ΕΪ'! ΜΑ ΤΙ ΤΡΕΧΕΙ, ΕΔΩ;

ΦΤΑΝΕΙ! ΣΤΑΜΑΤΕΙΣΤΕ!

ΟΠΑ! Η ΟΛΙΒ!

ΚΑΤΩ ΤΑ ΧΕΡΙΑ ΣΟΥ ΛΟΙΠΟΝ!

ΝΤΡΟΠΗ ΣΑΣ! ΤΡΩΤΟ-ΣΑΣΤΕ ΑΚΟΜΑ ΚΑΙ ΜΙΑ ΜΕΡΑ, ΣΑΝ ΤΗΣΗ-ΜΕΡΙΝΗ!

ΓΙΑΤΙ... ΤΙ ΕΙΝΑΙ ΣΗΜΕΡΑ;

ΜΙΑ ΜΕΡΑ, ΠΟΥ ΠΡΕΠΕΙ ΟΛΟΙ, ΝΑ ΕΙΝΑΙ ΕΥΓΕΝΙΚΟΙ! ΔΕΝ ΒΛΕΠΕΤΕ ΤΟ ΜΕΝΤΑΓΙ-ΟΝ ΚΑΡΔΙΑ ΠΟΥ ΦΟΡΑ ΣΤΟ ΛΑΙΜΟ;

ΤΙ ΕΙ-ΝΑΙ ΑΥΤΟ;

ΤΟ ΣΥΜΒΟΛΟ ΤΗΣ "ΜΕΡΑΣ ΤΗΣ ΕΥΓΕΝΕΙΑΣ" ΠΟΥ ΓΙΟΡΤΑΖΕΤΑΙ ΣΗΜΕΡΑ, Σ'ΟΛΗ ΤΗΝ ΠΟΛΗ!

ΔΕΝ ΤΟ ΗΞΕΡΑ!

ΟΥΤΕ ΓΙ' ΕΜΕΝΑ!

ΟΠΟΙΟΣ ΚΑΝΕΙ ΤΗΝ ΠΙΟ ΕΥΓΕΝΙΚΗ ΠΡΑΞΗ, ΘΑ ΓΙΝΕΙ ΜΕΛΟΣ ΤΟΥ ΔΗΜΟΤΙΚΟΥ ΣΥΜΒΟΥΛΙΟΥ ΚΑΙ ΘΑ ΤΙΜΗΘΕΙ ΜΕ ΕΝΑ ΑΣΗΜΕΝΙΟ ΚΥΠΕΛΛΟ!

ΕΠ!

ΘΕΛΩ ΝΑ ΠΑΡΩ ΚΙ' ΕΓΩ, ΜΕΡΟΣ, Σ' ΑΥΤΟΝ ΤΟΝ ΕΥ-ΓΕΝΙΚΟ ΑΓΩΝΑ

ΚΙ ΕΓΩ, ΤΟ ΙΔΙΟ, ΟΛΟΙΒ!

ΓΙΑ ΜΕΝΑ, ΔΕΝ ΘΑ ΕΙΝΑΙ ΔΥ-ΣΚΟΛΟ! ΕΙΜΑΙ ΓΕΝΝΗΜΕ-ΝΟΣ ΕΥΓΕΝΙΚΟΣ!

ΕΠΙΤΡΕΠΕΤΕ ΝΑ ΣΑΣ ΦΙ-ΛΗΣΩ ΤΟ ΧΕΡΑΚΙ ΔΕΣΠΟΙΝΙΣ;

ΔΕΝ ΑΡΜΟ-ΖΕΙ ΤΩΡΑ!

ΜΟΥΤΣ!

Ω, ΘΕΙΟ ΔΗΜΙΟΥΡΓΗΜΑ! ΕΠΙΤΡΕΨΤΕ ΜΟΥ ΝΑ ΣΑΣ ΦΙΛΗΣΩ ΤΟ ΜΠΡΑ-ΤΣΟ ΤΟΝ ΩΜΟ ΚΑΙ...

ΚΟΨΤΟ ΧΟΝΤΡΕ!

ΜΟΥΤΣ! ΜΑΤΣ! ΜΑΤΕ!

ΜΕΧΡΙ ΕΔΩ, Η ΞΕΤΣΙΠΩΣΙΑ ΣΟΥ ΓΟΡΙΛΛΑ!

SMASH

ΓΚΡΡ! ΘΑ ΜΟΥ ΤΟ ΠΛΗΡΩΣΕΙΣ ΑΚΡΙΒΑ

ΣΤΑΘΕΙΤΕ!

ΓΚΡΡΡ! ΘΑ ΣΕ ΔΙΑ-ΛΥΣΩ!

ΓΙΑ ΝΑ ΠΑΡΕΤΕ ΜΕΡΟΣ ΣΤΟΝ ΑΓΩΝΑ, ΠΡΕΠΕΙ ΝΑ ΦΟΡΕΣΕΤΕ ΤΙΣ ΚΟΝΚΑΡΔΕΣ! ΠΑΡΤΕ ΑΥΤΕΣ ΤΙΣ ΔΥΟ ΚΑΡΔΟΥΛΕΣ!

ΠΟΛΥ ΩΡΑΙΑ, ΟΛΙΒ!

ΔΩΣΕ ΤΟ ΧΕΡΙ, ΜΠΡΟΥΤΟ, ΚΙ' ΑΣ ΞΕΧΑΣΟΥΜΕ ΤΑ ΜΙΣΗ!

ΕΥΧΑΡΙΣΤΩΣ!

ΑΟΥΧ! ΜΕ ΠΟΝΑΣ!

ΜΑ, ΤΙ ΛΕΣ; ΕΓΩ, ΘΕΛΩ ΑΠΛΩΣ, ΝΑ ΣΟΥ ΔΕΙΞΩ ΤΗ ΦΙΛΙΑ ΜΟΥ!

Α, ΕΤΣΙ; ΘΑ ΣΟΥ ΔΕΙΞΩ ΚΙ ΕΓΩ ΤΩΡΑ, ΤΗ ΔΙΚΗ ΜΟΥ!

ΑΟΥΟΥΧ

ΜΑ, ΤΙ ΚΑΝΕΤΕ ΠΑΛΙ ΕΣΕΙΣ ΟΙ ΔΥΟ;

Α, ΤΙΠΟΤΑ! ΜΟΛΙΣ ΔΕΙΞΑΜΕ Ο ΕΝΑΣ ΣΤΟΝ ΑΛΛΟΝ ΤΗ ΜΕΓΑΛΗ ΦΙΛΙΑ ΜΑΣ!

ΑΑΑΡΟΥ

ΧΜ! ΜΠΟΡΩ ΝΑ ΣΑΣ ΣΥΝΟΔΕΥΣΩ ΣΤΟ ΣΙΝΕΜΑ, ΧΑΡΙΤΩΜΕΝΗ ΔΕΣΠΟΙΝΙΣ;

Ω, ΝΑΙ!

ΠΑΡΑΚΑΛΩ, ΔΕΞΟΥ ΤΗ ΔΙΚΗ ΜΟΥ ΠΡΟΣΚΛΗΣΗ! ΘΑ ΠΑΜΕ ΓΙΑ ΧΟΡΟ!

ΕΧΩ ΜΙΑ ΚΑΛΥΤΕΡΗ ΙΔΕΑ!

ΘΑ ΠΑΜΕ ΚΑΙ ΟΙ ΤΡΕΙΣ Σ' ΕΝΑ ΑΠ' ΤΑ ΚΑΛΥΤΕΡΑ ΕΣΤΙΑΤΟΡΙΑ ΤΗΣ ΠΟΛΗΣ!

ΘΑ ΒΡΙΣΚΟΜΑΙ ΟΛΗ ΤΗ ΜΕΡΑ ΜΑΖΙ ΣΑΣ, ΚΙ' ΕΤΣΙ ΘΑ ΞΕΡΩ ΠΟΙΟΣ ΑΠ' ΤΟΥΣ ΔΥΟ ΕΙΝΑΙ ΠΙΟ ΕΥΓΕΝΙΚΟΣ!

ΜΑ, ΓΙΑΤΙ ΔΕΝ ΠΡΟΚΟΡΑΣΑΙ ΑΥΤΟ ΤΟ ΣΑΡΑΒΑΛΟ; ΟΥΤΕ ΑΠ' ΤΗ ΜΕΣΗ. ΗΛΙΘΙΕ!

ΝΑ ΘΥΜΑΣΑΙ ΠΩΣ Ο ΔΡΟΜΟΣ ΕΙΝΑΙ ΙΔΑΝΙΚΟΣ ΓΙΑ Ν' ΑΠΟΔΕΙΞΕΙ ΚΑΠΟΙΟΣ ΑΝ ΕΙΝΑΙ ΕΥΓΕΝΙΚΟΣ "Η ΟΧΙ!"

ΜΑΛΙΣΤΑ! ΧΜ! ΕΧΕΙΣ ΔΙΚΙΟ, ΟΛΙΒ

ΣΕ ΠΡΩΤΗ ΕΥΚΑΙΡΙΑ, ΘΑ ΣΟΥ ΑΠΟΔΕΙΞΩ ΠΟΣΟ ΚΑΛΟΣ ΧΑΡΑΚΤΗΡΑΣ ΕΙΜΑΙ!

ΕΠΙ ΝΑ ΚΑΤΙ ΠΟΥ ΚΑΝΕΙ ΓΙΑ ΤΗΝ ΠΕΡΙΠΤΩΣΗ!

ΣΥΓΓΝΩΜΗ ΜΙΑ ΣΤΙΓΜΗ! ΘΑ ΓΥΡΙΣΩ ΑΜΕΣΩΣ!

ΩΧ! ΜΑ... ΤΙ ΚΑΝΕΙ;

ΕΔΩ ΕΙΜΑΣΤΕ, ΛΟΙΠΟΝ! ΕΙΣΑΙ ΕΥΧΑΡΙΣΤΗΜΕΝΗ, ΓΙΑΓΙΑ;

ΜΑ... ΕΓΩ...

ΩΧ! ΤΙ ΗΤΑΝ ΑΥΤΟ;

KPASH

ΗΡΘΑ ΝΑ ΣΕ ΒΟΗΘΗΣΩ, ΓΙΑΓΙΑΚΑ!

2 BUS

ΜΠΛΟΥΜ!

ΕΠΙΤΕΛΕΙΩΣΑ ΤΟ ΑΥΤΟΚΙΝΗΤΟ ΕΝΩ ΑΚΟΜΑ ΚΙΝΙΟΤΑΝ!

ΕΤΣΙ ΑΣΕ ΜΕ ΚΑΤΩ!

ΜΗ ΦΟΒΑΣΑΙ ΓΙΑΓΙΑ! ΣΕ ΛΙΓΑ ΔΕΥΤΕΡΟΛΕΠΤΑ ΘΑ ΣΕ ΠΕΡΑΣΩ ΑΠΕΝΑΝΤΙ!

ΒΟΗΘΕΙΑ! ΤΟ ΑΥΤΟΚΙΝΗΤΟ ΤΡΕΧΕΙ ΧΩΡΙΣ ΟΔΗΓΟ!

ΔΟΛΟΦΟΝΕ, ΕΓΚΛΗΜΑΤΙΑ! ΗΘΕΛΕΣ ΝΑ ΔΙΑΛΥΘΟΥΜΕ ΚΙ' ΟΙ ΔΥΟ ΕΣ

ΜΗ ΜΕ ΒΡΙΖΕΙΣ!

ΣΤΑΜΑΤΑ! ΔΕΝ ΤΟ ΕΚΑΝΕ ΕΠΙΤΗΔΕΣ! ΗΘΕΛΕ ΑΠΛΩΣ ΝΑ ΤΡΕΞΕΙ ΝΑ ΚΑΝΕΙ ΜΙΑ ΚΑΛΗ ΠΡΑΞΗ!

ΚΑΛΗ ΠΡΑΞΗ, ΤΟ ΛΕΣ ΕΣΥ ΑΥΤΟ;
ΗΛΙΘΙΕ, ΧΑΜΕΝΕ! ΕΓΩ ΔΕΝ ΗΘΕΛΑ ΝΑ ΠΕΡΑΣΩ ΑΠΕΝΑΝΤΙ!

ΗΡΕΜΗΣΕ ΓΙΑΓΙΑΚΑ!

ΘΑ ΣΕ ΠΑΩ ΕΓΩ, ΠΙΣΩ!
ΕΥΧΑΡΙΣΤΩ!

ΧΕ! ΧΕ! ΘΑ ΤΟΝ ΧΑΛΑΣΩ ΤΗΝ ΚΑΛΗ ΠΡΑΞΗ ΤΟΥ!
ZIP

ΑΑΑΧΧ!
ΑΑΧΧ!

ΧΑ! ΧΑ! ΜΕΓΑΛΗ ΠΛΑΝΑ!
CRASH

ΜΠΛΟΥΜΠ! ΜΑ, ΤΙ ΣΤΙΝΕ ΠΑΛΙ;
ΣΕ ΓΛΥΤΩΣΑ ΠΑΡΑ ΤΡΙΧΑ!

ΕΧΕ ΕΜΠΙΣΤΟΣΥΝΗ ΣΕ ΜΕΝΑ, ΓΙΑΓΙΑ! ΑΥΤΟΣ ΕΔΩ, Ο ΤΥΠΟΣ, ΕΙΝΑΙ ΕΠΙΚΙΝΔΥΝΟΣ!
ΓΚΡΡΡ! ΠΑΛΙ ΕΣΥ, Ο ΙΔΙΟΣ, Ε;

ΦΥΓΕΤΕ ΑΠΟ ΜΠΡΟΣΤΑ ΜΟΥ, ΑΛΗΤΕΣ!
ΑΟΥΧ!
ΟΟΟΧ!

ΕΞ ΑΙΤΙΑΣ ΤΟΥΣ ΕΧΑΣΑ ΤΟ ΛΕΩΦΟΡΕΙΟ ΚΑΙ ΘΑ ΓΥΡΙΣΩ ΣΤΟ ΣΠΙΤΙ ΜΕ ΤΑ ΠΟΔΙΑ!

ΑΝ ΔΕΝ ΕΙΧΕ ΠΕΣΕΙ ΣΤΗΝ ΤΡΥΠΑ, ΔΕΝ ΘΑ ΕΧΑΝΕ ΤΟ ΛΕΩΦΟΡΕΙΟ!
ΔΕΝ ΗΤΑΝ ΔΙΚΟ ΜΟΥ ΣΦΑΛΜΑ!

ΚΑΠΟΙΟΣ ΑΛΛΟΣ ΠΡΕΠΕΙ Ν'ΑΝΟΙΞΕΙ ΕΚΕΙΝΟ ΤΟ ΚΑΠΑΚΙ ΣΤΟ ΔΡΟΜΟ!
ΣΙΓΑ!.. ΜΗ ΜΟΥ ΠΕΙΣ ΠΩΣ ΠΙΣΤΕΥΕΙΣ ΟΤΙ ΗΜΟΥΝΑ ΕΓΩ!

ΔΕΝ ΣΟΥ ΕΠΙΤΡΕΠΟ ΤΕΤΟΙΕΣ ΠΡΟΣΒΟΛΕΣ!

ΑΑΣΤΙΑ!

SPOK

ΤΩΡΑ, ΘΑ ΣΟΥ ΣΠΑΣΩ ΤΑ ΔΟΝΤΙΑ. ΣΤΟ ΧΩΜΑ, ΜΠΡΟΥΤΟ!

ΔΟΥΛΙΜΑΣΕ!

ΦΤΑΝΕΙ! ΤΟ ΕΠΕΙΣΟΔΙΟ ΤΕΛΕΙΩΣΕ! ΚΑΤΑ ΒΑΘΟΣ, ΕΧΕΤΕ ΔΙΚΑΙΟ ΔΥΟ ΤΗΝ ΠΡΟΘΕΣΗ ΝΑ ΔΑΝΕΤΕ ΚΑΛΕΣ ΠΡΑΞΕΙΣ!

ΕΙΝΑΙ ΑΝΩΦΕΛΕΣ, ΟΜΩΣ ΑΝ ΔΕΝ ΓΙΝΕΤΕ ΠΡΩΤΑ ΦΙΛΟΙ ΕΣΕΙΣ ΟΙ ΔΥΟ!

ΚΑΝΕΤΕ ΥΠΟΨΗΦΙΣΗ ΕΝΤΙΓΝΩΜΗ ΚΑΙ ΥΠΟΣΧΕΘΕΙΤΕ ΝΑ ΕΙΣΤΕ ΠΙΟ ΚΑΛΟΙ!

ΤΟ ΥΠΟΣΧΟΜΑΣΤΕ!

ΑΟΥΤΣ!

ΤΣΑΣΠ!

KNOCK

ΑΣ ΣΥΝΕΧΙΣΟΥΜΕ ΠΑΛΙ ΤΟ ΔΡΟΜΟ ΓΙΑ ΤΟ ΕΣΤΙΑΤΟΡΙΟ!

ΠΩ! ΠΩ! ΤΟ ΚΕΦΑΛΙ ΜΟΥ!

ΕΤΣΙ ΝΑ ΜΙΑ ΩΡΑΙΑ ΕΥΚΑΙΡΙΑ, Ν' ΑΠΟΔΕΙΞΩ ΣΤΗΝ ΟΛΙΒ, ΟΤΙ ΒΟΗΘΑΩ ΤΟΥΣ ΣΥΝΑΝΘΡΩΠΟΥΣ ΜΟΥ!

ΔΩΣΕ ΜΟΥ ΤΗΝ ΑΞΙΝΗ, ΦΙΛΕ!

ΤΙ;

ΤΙ ΓΥΡΕΥΕΙ ΑΥΤΟΣ ΕΔΩ;

ΦΥΓΕΤΕ! ΜΕ ΤΕΣΣΕΡΑ ΧΤΥΠΗΜΑΤΑ, ΘΑ ΑΝΟΙΞΩ ΤΗΝ ΤΡΥΠΑ!

ΧΜΜΜ... ΕΥΧΑΡΙΣΤΟΥΜΕ

ΔΕΝ ΗΤΑΝ ΤΙΠΟΤΑ ΣΠΟΥΔΑΙΟ! ΧΑΙΡΕΤΕ!

ΛΟΙΠΟΝ, ΤΙ ΛΕΣ, ΟΛΙΒ; ΔΕΝ ΗΜΟΥΝ ΚΑΛΟΣ ΑΦΟΥ ΒΟΗΘΗΣΑ ΕΚΕΙΝΟΥΣΕ ΤΟΥΣ ΔΥΟ ΕΡΓΑΤΕΣ;

ΘΑ ΜΟΥΡΘΕΙ ΣΥΓΚΟΠΗ, ΠΑΙΔΙΑ ΑΥΤΗ ΕΙΝΑΙ Η ΤΡΑΠΕΖΑ!

BANK

ΚΑΙ 'ΚΕΙΝΟΙ ΟΙ ΔΥΟ, ΗΤΑΝΕ ΛΗΣΤΕΣ ΩΡΑ ΓΙΑ ΤΟ ΣΠΑΝΙΑΚΙ ΜΑΣ

ΕΤΟΙΜΟΙ ΝΑ ΒΓΟΥΜΕ! ΔΡΟΜΟ!

ΚΑΤΩ ΤΑ ΞΕΡΑ ΣΑΣ ΑΠΑΤΕΩΝΕΣ

ΣΜΠΕ!

ΤΣ! ΤΣ! ΝΟΜΙΖΑΝΕ ΟΤΙ ΘΑ ΜΟΥ ΞΕΦΕΥΓΑΝΕ! ΦΩΝΑΞΕ ΤΗΝ ΑΣΤΥΝΟΜΙΑ!

ΕΠ! ΑΛΛΑ...

ΕΙΣΑΣΤΕ ΗΛΙΘΙΟΙ ΚΙ' ΟΙ ΔΥΟ! ΜΟΥ ΧΑΛΑΣΑΤΕ ΤΗΝ 78" ΣΚΗΝΗ ΤΗΣ ΤΑΙΝΙΑΣ ΜΟΥ!

ΟΡΙΣΤΕ!

ΔΡΟΜΟ ΑΠΟ ΔΩ, ΠΑΛΙΑΤΣΟΙ ΤΗΣ ΚΑΚΙΑΣ ΩΡΑΣ!

ΝΙΑ ΤΙ ΣΑΣ ΕΠΙΑΣΕ ΤΩΡΑ, ΚΑΙ ΤΑ ΒΑΛΑΤΕ ΜΕ ΚΕΙΝΟ ΤΟΝ ΣΚΗΝΟΘΕΤΗ, Ε!

ΝΑ.. ΞΕΡΕΙΣ... ΔΕΝ ΓΝΩΡΙΖΑΜΕ ΟΤΙ ΝΟΡΙΖΑΝΕ ΣΚΗΝΗ ΜΙΑΣ ΤΑΙΝΙΑΣ!

ΝΑΙ!

ΟΙ ΚΑΛΕΣ ΠΡΑΞΕΙΣ, ΓΙΝΟΝΤΑΙ ΕΚΕΙ ΠΟΥ ΠΡΕΠΕΙ!

ΦΤΑΣΑΜΕ ΛΟΙΠΟΝ! ΤΩΡΑ ΘΑ ΕΧΕΤΕ ΧΙΛΙΕΣ ΕΥ-ΚΑΙΡΙΕΣ Ν'ΑΠΟΔΕΙΞΕΤΕ ΚΙ'ΟΙ ΔΥΟ ΤΗΝ ΚΑΛΩΣΥΝΗ ΣΑΣ!
RISTORANTE

ΠΑΝΤΑ ΠΡΟΗΓΟΥΝΤΑΙ ΟΙ ΚΥΡΙΕΣ ΓΙΑ ΝΑ ΠΕΡΑΣΟΥΝ ΑΠΟ ΜΙΑ ΠΟΡΤΑ!

ΠΑΡΑΚΑΛΩ ...ΠΕ-ΡΑΣΤΕ ΠΡΩΤΟΣ ΕΣΕΙΣ,ΚΥΡΙΕ
ΜΑ ΤΙ ΛΕΤΕ ΤΩΡΑ! ΠΑΡΑ-ΚΑΛΩ,ΕΣΕΙΣ!

ΟΧΙ!ΟΧΙ! ΜΕΤΑ ΑΠΟ ΣΑΣ!
ΕΠΙΜΕΝΕ-ΝΩ,ΚΥΡΙΕ ΜΟΥ..
Ω,ΠΟΣΟ ΕΥ-ΓΕΝΙΚΟΙ ΕΙ-ΣΑΣΤΕ !

Ε... ΚΑΛΑ! ΑΦΟΥ ΕΠΙΜΕ-ΝΕΙΣ ΤΟΣΟ..
ΑΦΟΥ ΕΠΙΜΕΝΕ-ΝΕΤΕ ΤΟΣΟ ΠΟΛΥ!

ΑΡΓΑΧ!
ΠΑΝΑΓΙΑ ΜΟΥ! ΤΙ ΕΓΙΝΕ ΠΑΛΙ!
ΚΡΑΤΣ

ΟΧ,ΟΧΙ! ΚΑΝΑΝΕ ΚΟΜΑΤΙΑ ΤΗΝ ΠΟΡΤΑ!
ΟΧ,ΠΙΑ!

ΝΑ ΒΑΛΕΤΕ ΤΙΣ ΖΗΜΙΕΣ ΣΤΟ ΛΟΓΑΡΙΑΣΜΟ ΜΑΣ!
ΠΟΛΥ ΚΑΛΑ, ΔΕΣΠΟΙΝΙΣ ΜΟΥ

ΠΕΡΑΣΤΕ ΠΑΡΑΚΑΛΩ Σ'ΑΥ-ΤΟ ΕΔΩ ΤΟ ΤΡΑΠΕΖΙ!
ΕΥΧΑΡΙΣΤΟΥΜΕ

ΜΠΟΡΩ ΝΑ ΣΟΥ ΠΡΟΣΦΕΡΩ ΘΕΣΗ, ΟΛΙΒ;
ΠΟΛΥ ΕΥ-ΓΕΝΙΚΟΣ!

ΠΑΡΑΚΑΛΩ, ΚΑΘΕΙΣΤΕ ΚΥΡΙΕ
ΕΥΧΑΡΙΣΤΩ

ΧΑ! ΧΑ! ΧΟΥ! ΧΟΥ!
ΜΑ ΤΙΣ ΧΙΛΙΕΣ ΚΑΡΑΒΙΔΕΣ!
ΦΕΡΤΕ ΤΟ "ΠΑΣΤΙΤΣΙΟ ΤΣΕΛΕΣΤΙΑΛΕ" ΚΑΙ ΓΙΑ ΤΟΥΣ ΤΡΕΙΣ!
ΠΟΛΥ ΚΑΛΑ, ΜΙΣ!

ΓΚΡΡΡ! ΕΓΩ, ΔΕΝ ΤΟΥΣΤΑΡΩ ΤΕΤΟΙΑ ΑΣΤΕΙΑ-ΚΙΑ!
ΓΙΑ ΠΟΙΑ ΑΣΤΕΙΑ ΜΟΥ ΚΟΠΑΝΑΣ, ΤΩΡΑ;
ΤΙ ΕΓΙΝΕ ΠΑΛΙ;

Ω, ΤΙΠΟΤΑ! ΑΠΛΩΣ ΕΥΧΑΡΙΣΤΟΥΣΑ ΤΟΝ ΜΠΡΟΥΤΟ ΠΟΥ ΜΟΥ ΠΡΟΣΦΕΡΕ ΚΑΡΕΚΛΑ!
ΧΕ, ΧΕ!

ΕΦΤΑΣΑ ΚΥΡΙΟΙ! ΚΑΛΗ ΟΡΕΞΗ ΛΟΙΠΟΝ!
ΕΥΧΑΡΙΣΤΟΥΜΕ

ΜΠΟΡΩ ΝΑ ΣΕΡΒΙΡΙΣΤΩ ΕΓΩ, ΠΡΩΤΗ;
ΝΑ ΒΕΒΑΙΑ! ΟΙ ΚΥΡΙΕΣ ΠΡΟΗΓΟΥΝΤΑΙ ΠΑΝΤΑ!

ΟΡΙΣΤΕ... ΠΑΡΕ ΤΗ ΔΙΚΗ ΣΟΥ ΜΕΡΙΔΑ, ΦΙΛΕ!
ΑΥΤΟ, ΑΠΟΚΛΕΙΕΤΑΙ! ΠΡΟΗΓΕΙΣΑΙ!

ΑΥΤΟ ΟΥΤΕ ΝΑΤΟ ΕΝΖΗΤΑΣ! ΣΕ ΠΑΡΑΚΑΛΩ!
ΠΟΛΥ ΚΑΛΑ! ΑΦΟΥ ΕΠΙΜΕΝΕΙΣ!

ΤΟ "ΠΑΣΤΙΤΣΙΟ ΤΣΕΛΕΣΤΙΑΛΕ" ΕΙΝΑΙ ΤΟ ΠΑΘΟΣ ΜΟΥ!
SPLOP

ΑΜΑΝ! ΕΠΑΘΑ ΤΗΝ ΠΛΑΚΑ ΜΟΥ!
ΤΙ ΕΓΙΝΕ; ΤΡΕΧΕΙ ΤΙΠΟΤΑ;

ΕΙΔΕΣ ΠΟΣΟ ΠΟΛΥ ΦΑΙ ΠΗΡΕ, ΟΛΙΒΙ;
ΕΣΥ ΕΙΠΕΣ ΝΑ ΠΑΡΩ ΤΗ ΜΕΡΙΔΑ ΜΟΥ!

ΤΟ ΠΑΡΑΚΑΝΕΣ ΟΛΟΣ! ΤΟ ΠΗΡΕΣ ΟΛΟ!
ΩΧ! ΠΙΑ! ΜΕΓΑΛΗ ΦΑΣΑΡΙΑ! ΑΝ ΕΙΝΑΙ ΕΤΣΙ, ΠΑΡΕ...

... ΝΑ ΜΗ ΣΟΥ ΧΡΩΣΤΑΩ!

ΓΙΡΡΡ!
ΕΓΩ, ΔΕΝ ΣΕ ΦΟΒΑΜΑΙ, ΜΥΣΙΑΡΙΚΟ!

ΦΤΑΝΕΙ ΠΙΑΑΑ! ΒΑΡΕΘΗΚΑ ΝΑ ΣΑΣ ΒΛΕΠΩ ΝΑ ΤΡΩΓΙΕΣΤΕ!
ΔΕΝ ΑΡΧΙΣΑ ΕΓΩ ΤΟΝ ΚΑΥΓΑ, ΟΛΙΒ !

ΦΕΡΤΕ ΜΑΣ ΤΟΝ ΛΟΓΑΡΙΑΣΜΟ ΠΑΡΑΚΑΛΩ!
ΟΡΙΣΤΕ, ΔΕΣΠΟΙΝΙΣ!

ΔΩΣΤΟ ΜΟΥ! ΕΓΩ ΠΛΗΡΩΝΩ!
ΑΠΟΚΛΕΙΕΤΑΙ ΝΑ ΕΠΙΤΡΕΨΩ ΣΕ ΑΛΛΟΝ ΝΑ ΠΛΗΡΩΣΕΙ!

ΕΓΩ, ΘΑ ΠΕΡΙΜΕΝΩ ΕΞΩ!
ΟΚΕΥ, ΟΛΙΒ! ΕΡΧΟΜΑΣΤΕ ΑΜΕΣΩΣ!

ΑΦΟΥ ΕΠΙΜΕΝΕΙΣ ΤΟΣΟ ΝΑ ΠΛΗΡΩΣΕΙΣ, ΠΛΗΡΩΣΕ!
Α, ΟΧΙ! ΕΣΥ ΤΟ ΕΙΠΕΣ ΠΡΩΤΟΣ! ΠΛΗΡΩΣΕ!

ΕΤ! ΔΗΛΑΔΗ ΕΙΠΕΣ ΠΩΣ ΘΕΛΕΙΣ ΝΑ ΠΛΗΡΩΣΕΙΣ ΕΠΕΙΔΗ ΗΤΑΝ ΜΠΡΟΣΤΑ Η ΟΛΙΒ!
ΠΩΣ ΤΟΛΜΗΣΑΣ ΝΑ ΕΧΕΙΣ ΤΕΤΟΙΕΣ ΥΠΟΨΙΕΣ ΓΙΑ ΜΕΝΑ;

ΤΩΡΑ, ΘΑ ΜΟΥ ΤΟ ΠΛΗΡΩΣΕΙΣ, ΜΠΑΚΑΛΙΑΡΕ!
ΑΑΑΧ!
ΘΕΕ ΜΟΥ!

ΣΥΜΦΟΡΑ ΜΟΥ! ΠΑΛΙ ΤΑ ΙΔΙΑ;
CRASH

ΒΛΕΠΩ ΠΩΣ ΔΕΝ ΣΥΜΦΩΝΗΣΑΤΕ ΠΟΙΟΣ ΘΑ ΠΛΗΡΩΣΕΙ ΤΟΝ ΛΟΓΑΡΙΑΣΜΟ!
ΑΚΡΙΒΩΣ

ΜΑΛΙΣΤΑ... ΣΤΙΣ ΓΥΝΑΙΚΕΣ, ΑΡΕΣΟΥΝ ΠΟΛΥ, ΤΑ ΛΟΥΛΟΥΔΙΑ!
Fiori
ΣΥΓΓΝΩΜΗ, ΟΛΙΒ! ΘΑ ΓΥΡΙΣΩ ΑΜΕΣΩΣ!
ΕΙΝΑΙ ΜΙΚΡΟ ΤΟ ΜΠΟΥΚΕΤΟ, ΑΛΛΑ ΣΟΥ ΤΟ ΠΡΟΣΦΕΡΩ Μ' ΟΛΗ ΤΗΝ ΚΑΡΔΙΑ ΜΟΥ!
Ω, ΤΙ ΕΥΓΕΝΙΚΗ ΣΚΕΨΗ, ΜΠΡΟΥΤΟ!
ΤΡΙΧΕΣ! ΠΗΓΕ ΚΙ' ΕΔΩΣΕ ΜΟΝΟ 10 "Η 15 ΣΕΝΤΣ, ΤΙ ΕΓΙΝΕ;
Α, ΕΤΣΙ ΝΟΜΙΖΕΙΣ; ΠΕΡΙΜΕΝΕ ΤΩΡΑ ΚΑΙ ΘΑ ΔΕΙΣ!
ΤΙ ΘΕΛΕΙ ΝΑ ΚΑΝΕΙ;
ΔΕΝ ΕΙΜΑΙ ΤΣΙΠΟΥΝΗΣ ΕΓΩ!
ΓΙΑ ΠΟΙΟΝ ΕΙΝΑΙ;
ΓΙΑ ΣΕΝΑ! ΑΥΤΗ ΤΗ ΦΟΡΑ, ΘΕΛΩ ΝΑ ΣΥΜΦΙΛΙΩΘΟΥΜΕ!
22

ΚΛΕΦΤΗΣ! ΚΛΕΦΤΗΣ! ΜΟΥ ΚΛΕΨΑΝΕ ΛΟΥΛΟΥΔΙΑ 150 ΔΟΛΑΡΙΩΝ!
Α, ΩΣΤΕ ΕΔΩ ΕΙΣΑΙ ΚΑΤΕΡΓΑΡΗ!
ΟΡΙΣΤΕ; ΜΑ ΕΓΩ.
ΔΩΣΕ ΜΟΥ ΠΙΣΩ ΤΑ ΛΟΥΛΟΥΔΙΑ!
ΧΟΥ! ΧΟΥ! ΧΑ! ΧΑ!
SNIFF
SBEM
ΕΙΣΑΙ ΤΥΧΕΡΟΣ ΠΟΥ ΔΕΝ ΦΩΝΑΖΩ ΤΗΝ ΑΣΤΥΝΟΜΙΑ!
ΜΠΛΟΥΜΠ!
ΤΩΡΑ, ΘΑ ΣΕ ΣΚΙΣΩ!
ΚΑΤΩ ΤΑ ΧΕΡΙΑ ΣΟΥ!
23

ΒΟΗΘΕΙΑΑΑ! ΘΕΛΕΙ ΝΑ ΜΕ ΦΑΕΙ ΤΟΣΕΙ!
ΤΙ;
ΓΙΑΡΡΡ!

ΤΟΝ ΧΑΡΙΣΑ ΜΙΑ ΤΕΡΑΣΤΙΑ ΑΝΘΟΔΕΣΜΗ ΚΙ' ΑΥΤΟΣ ΘΕΛΕΙ ΝΑ ΜΕ ΔΕΙΡΕΙ!
ΑΛΗΘΕΙΑ;

ΕΤΣΙ ΛΟΙΠΟΝ ΑΝΤΑΠΟΔΙΔΕΙΣ ΜΙΑ ΚΑΛΗ ΠΡΑΞΗ;
ΑΥΤΟΣ Ο ΝΙΟΣ ΕΛΕΕΙΩΣΕ ΤΟΝ ΑΝΘΟΠΩΛΗ!

ΩΣΤΕ ΤΑ ΠΡΑΓΜΑΤΑ ΣΙΝΑΙ ΑΛΛΙΩΣ! ΑΝ ΘΕΛΕΙΣ ΝΑ ΠΡΟΣΦΕΡΕΙΣ ΚΑΤΙ, ΘΑ ΠΛΗΡΩΝΕΙΣ!

ΕΠ! ΕΚΕΙΝΟ ΤΟ ΠΙΑΝΟ ΚΑΤΕΒΑΙΝΕΙ ΜΕ ΒΙΝΤΣΙ!

ΕΛΑ! ΘΕΛΩ ΝΑ ΣΟΥ ΠΡΟΣΦΕΡΩ ΕΝΑ ΠΑΓΩΤΟ!
ΤΙ ΣΤΗΝ ΟΡΓΗ...

ΠΕΡΙΜΕΝΕ ΕΔΩ!
ΑΛΛΑ... ΔΕΝ...
Gelati

ΠΡΟΣΕΞΤΕ ΕΚΕΙ ΚΑΤΩ! ΤΟ ΠΙΑΝΟ ΠΕΦΤΕΙ!

ΧΙ! ΧΙ! ΤΟ ΠΙΑΝΟ ΤΟΝ ΙΣΟΠΕΔΩΣΕ!
ΚΡΑΚ

ΜΑ.. ΤΙ ΣΚΑΡΩΝΟΥΝΕ ΠΑΛΙ ΑΥΤΟΙ ΟΙ ΔΥΟ;

ΧΜΜΜ... ΕΤΟΙΜΑΖΟΜΟΥΝ ΝΑ ΤΟΝ ΚΕΡΑΣΩ ΠΑΓΩΤΟ, ΟΤΑΝ...
ΟΧΙ! ΚΙ' ΕΜΕΙΝΕ ΚΑΤΩ ΑΠ' ΤΟ ΠΙΑΝΟ;

ΕΧΤΙΜΩ ΠΟΛΥ ΤΗΝ ΚΑΛΗ ΠΡΑΞΗ ΣΟΥ, ΑΓΟΡΙΛΛΑ!

...ΚΑΙ ΘΕΛΩ ΝΑ ΣΤΗΝ ΑΝΤΑΠΟΔΩΣΩ

ΑΡΠΑ ΤΗΝ!
ΑΑΟΥΟΥΧ!
SPAF!

ΓΚΑΣΠ! ΠΟΣΟ ΠΡΕΠΕΙ ΝΑ ΧΡΕΩΣΩ ΤΩΡΑ ΕΝΑ ΤΟΣΟ ΜΕΓΑΛΟ ΠΑΙΧΝΙΔΙ;

ΤΙ ΣΤΗΝ ΟΡΓΗ ΕΠΑΘΕΣ, ΠΟΠΑΥ;
ΕΙΜΑΙ ΣΙΓΟΥΡΟΣ ΟΤΙ ΕΠΙΤΗΔΕΣ Μ' ΕΡΙΞΕ ΚΑΤΩ ΑΠΟ 'ΚΕΙΝΟ ΤΟ ΠΙΑΝΟ!

Μ' ΕΧΕΤΕ ΒΓΑΛΕΙ ΑΠ' ΤΑ ΡΟΥΧΑ ΜΟΥ ΚΙ' ΟΙ ΔΥΟ! ΑΝ ΑΠΟ 'ΔΩ ΚΙ' ΕΜΠΡΟΣ ΔΕΝ ΑΛΛΑΞΕΤΕ ΣΥΜΠΕΡΙΦΟΡΑ...

ΣΥΓΓΝΩΜΗ, ΠΑΙΔΙΑ! ΜΠΟΡΕΙΤΕ ΝΑ ΜΟΥ ΒΡΕΙΤΕ ΤΑΞΙ;
ΜΑ ΝΑΙ ΒΕΒΑΙΑ ΔΕΣΠΟΙΝΙΣ!

ΝΑ, ΕΡΧΕΤΑΙ ΕΝΑ! ΘΑ ΤΟ ΣΤΑΜΑΤΗΣΩ!
TAXI

ΕΓΩ, ΘΑ ΣΤΡΩΣΩ ΧΑΛΙ ΝΑ ΠΑΤΗΣΕΤΕ!

ΕΙΣΑΣΤΕ ΠΟΛΥ ΕΥΓΕΝΙΚΟΙ
ΑΠΟ 'ΔΩ, ΠΕΡΑΣΤΕ ΠΑΡΑΚΑΛΩ!

ΚΑΛΟ ΤΡΕΞΙΔΙ, ΒΑΤΑΠΗΤΗ ΜΟΥ!
ΕΥΧΑΡΙΣΤΩ!

ΚΟΥΙΖ

1. ΕΙΝΑΙ ΛΑΜΑ ΤΟΥ ΒΙΒΕΤ "Η ΤΟΥ ΠΕΡΟΥ;

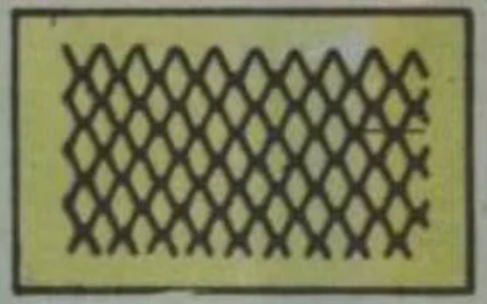

2. ΣΕ ΤΙ ΧΡΗΣΙΜΕΥΕΙ ΑΥΤΟ ΤΟ ΣΥΡΜΑ;

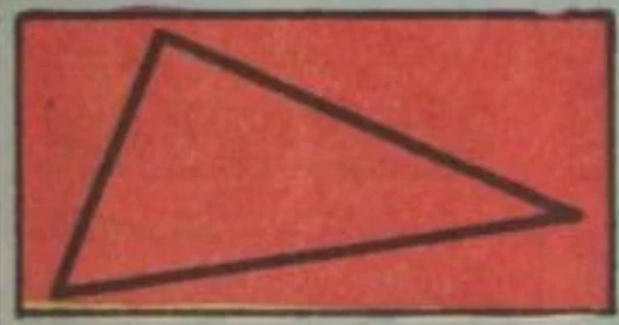

3. ΤΟ ΤΡΙΓΩΝΟ ΕΙΝΑΙ ΙΣΟΠΛΕΥΡΟ, ΙΣΟΣΚΕΛΕΣ "Η ΣΚΑΛΗΝΟ;

4. ΤΙ ΨΩΛΟΦΟΡΕΙ ΣΤΑ ΚΑΛΟΡΙΦΕΡ;

5. ΕΙΝΑΙ ΑΕΡΟΠΛΑΝΟΦΟΡΟ, ΠΕΤΡΕΛΑΙΟΦΟΡΟ, "Η ΦΕΡΥ ΜΠΟΤ;

ΑΠΑΝΤΗΣΕΙΣ: 1. ΛΑΜΑ ΤΟΥ ΠΕΡΟΥ 2. ΓΙΑ ΤΙΣ ΠΕΡΙΟΡΑΣΕΙΣ 3. ΣΚΑΛΗΝΟ 4. ΝΕΡΟ 5. ΠΕΤΡΕΛΑΙΟΦΟΡΟ.

μελιογραφίες

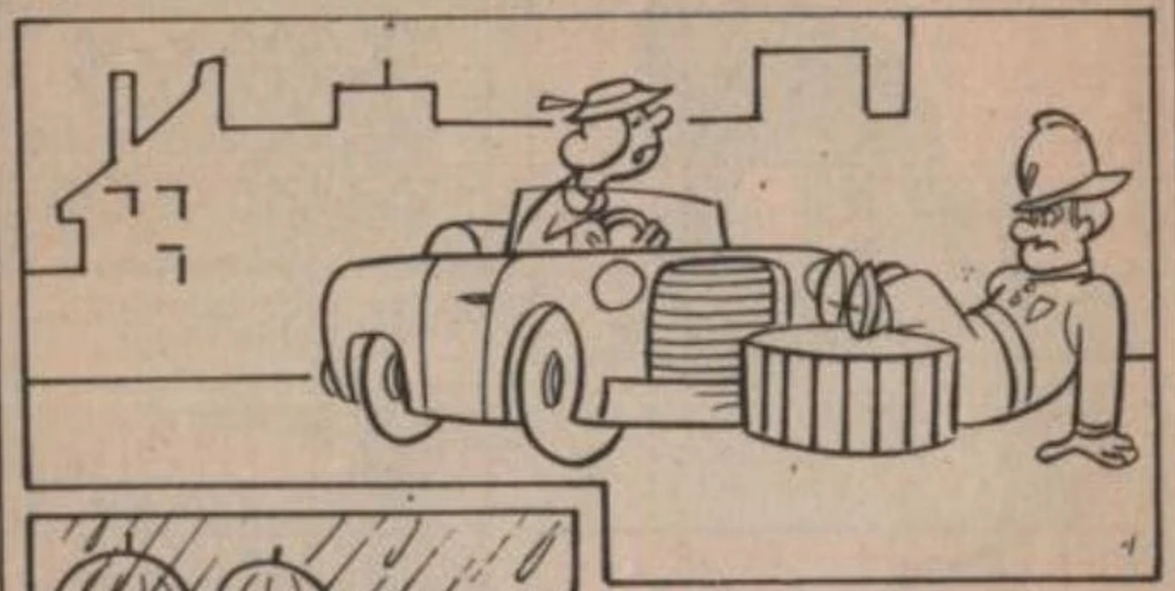

-ΤΙ ΦΤΑΙΩ ΕΓΩ, ΧΡΙΣΤΙΑΝΕ ΜΟΥ, ΕΣΥ ΚΑΘΟΣΟΥΝΑ ΣΤΗ ΜΕΣΗ ΤΟΥ ΔΡΟΜΟΥ.

-ΛΕΣ ΝΑ ΚΑΤΕΒΗΚΑΝΕ ΑΡΕΙΑΝΟΙ;

-ΤΡΙΑΝΤΑ ΧΡΟΝΙΑ ΤΩΡΑ, ΚΑΛΛΙΕΡΓΩ ΡΑΠΑΝΑΚΙΑ.

-ΚΑΤΙΝΑ! ΓΙΑ ΝΑ ΠΛΥΝΕΙΣ ΤΙΣ ΠΑΝΕΣ ΤΟΥ ΜΩΡΟΥ, ΘΑ ΤΟ ΓΔΥΝΕΙΣ ΠΡΩΤΑ.

-Π.Ω.ΠΩ ΑΣΧΗΜΙΑ ΑΥΤΟΙ ΟΙ ΓΗΓΝΟΙ!

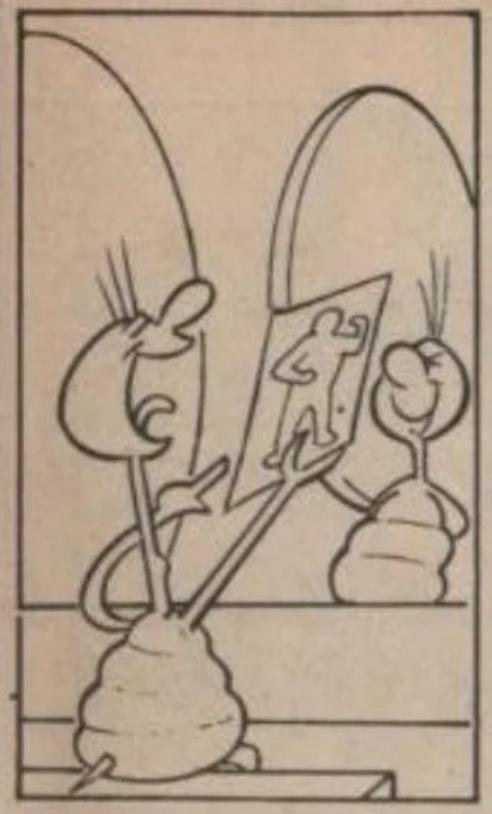

-ΜΠΡΟΣ ΓΙΑΡΕΜΟΣ ΚΑΙ ΠΙΣΩ ΡΕΜΑ!

-ΑΝΤΕ ΚΥΡΙΟΣ! ΔΕΣΤΟΥ ΤΟ ΠΟΡΤΟΦΟΛΙ ΣΟΥ, ΝΑ ΜΠΟΡΕΣΟΥΜΕ ΝΑ ΚΟΙΜΗΘΟΥΜΕ ΚΑΙ ΜΕΙΣ!

-ΔΕ ΜΟΥ ΛΕΣ ΘΕΙΑ, ΠΑΛΙ Σ'ΕΠΙΑΣΕ Η ΜΑΝΙΑ ΑΡΧΑΙΟΚΑΠΗΛΕΙΑΣ ΚΑΙ ΜΟΥ ΣΤΕΛΝΕΙΣ ΤΕΤΟΙΟ ΔΩΡΟ;

ΟΙ ΔΙΑΦΟΡΕΣ

10 ΔΙΑΦΟΡΕΣ ΥΠΑΡΧΟΥΝ ΑΝΑΜΕΣΑ ΣΤΙΣ ΔΥΟ ΕΙΚΟΝΕΣ. ΜΠΟΡΕΙΤΕ ΝΑ ΤΙΣ ΒΡΕΙΤΕ;

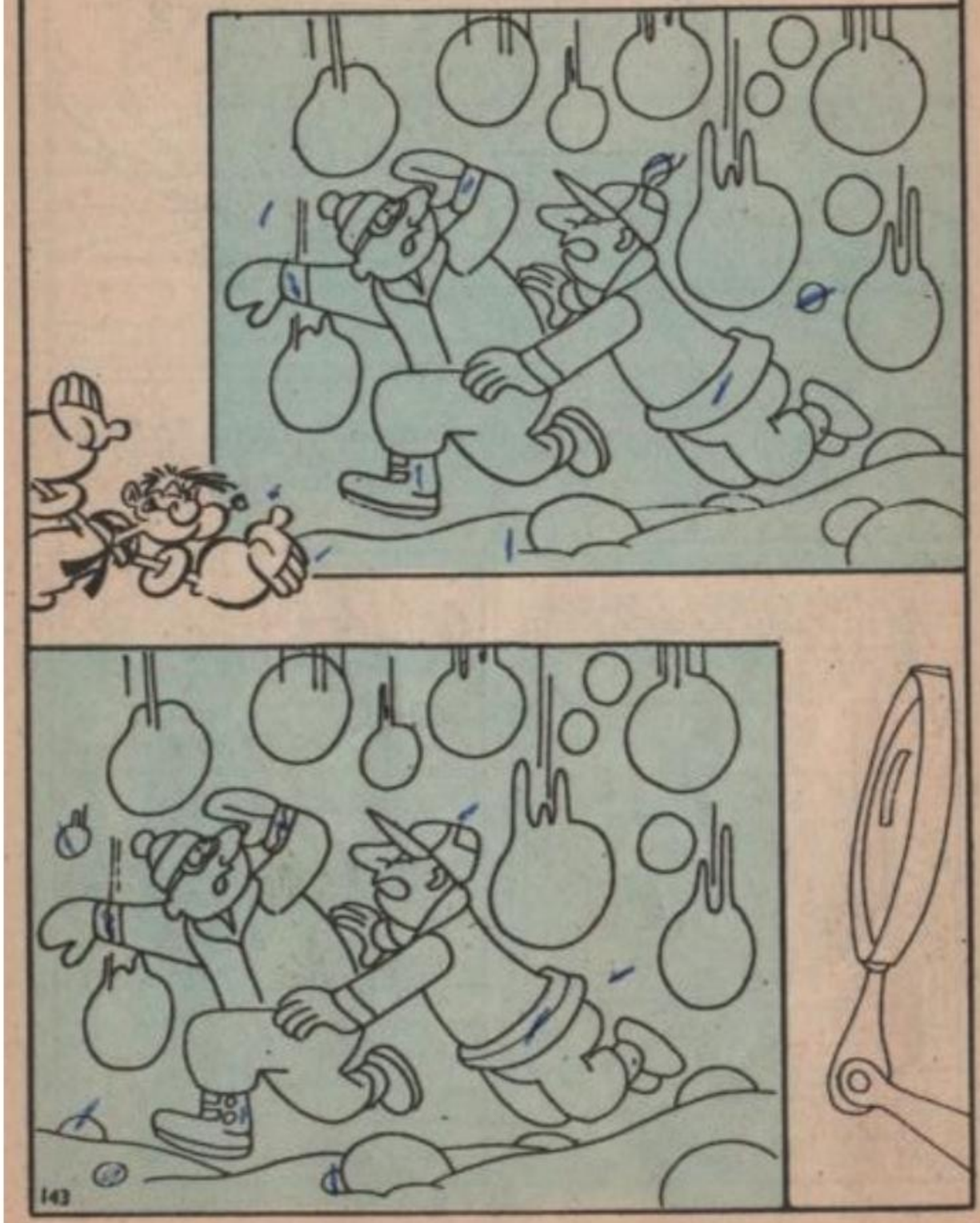

το μυστικο του παππου

ΝΑ ΤΙ ΕΙΜΑΙ ΕΓΩ! ΕΝΑΣ ΓΕΦΟΣ ΔΙΑΛΥΜΕΝΟΣ Ο-ΠΩΣ ΤΟ ΠΑΛΙΟ ΠΑΛΑΤΙ ΠΟΥ ΕΧΕΙ ΕΡΗΜΟ-ΣΕΙ ΠΙΑ!

ΓΕΙΑ ΧΑΡΑ ΣΕ ΟΛΟΥΣ!
ΜΠΑ! ΜΠΑ! ΚΑΛΩΣ ΤΟΝ ΠΑΠΟΥ!

ΑΥΤΟ ΤΟ ΠΑΛΙΟ ΣΠΙΤΙ! ΜΟΥ ΔΙΝΕΙ ΜΙΑ ΙΔΕΑ! ΜΙΑ ΒΕΒΑΙΑ! ΚΑΠΟΤΕ, ΣΤΑ ΑΡΧΑΙΑ ΚΑΣΤΡΑ ΚΑΙ ΣΤΑ ΠΑ-ΛΙΑ ΠΑΛΑΤΙΑ...

...ΚΑΙ ΔΕΝ ΗΤΑΝ ΣΠΑΝΙΟ ΝΑ ΒΡΕΙΣ ΚΑΠΟΙΟ ΚΡΥΜΕΝΟ ΘΗ-ΣΑΥΡΟ, ΣΕ ΚΑΠΟΙΑ ΓΩΝΙΑ ΕΝΟΣ ΚΕΛΛΑΡΙΟΥ!

ΔΕΝ ΕΧΕΙ ΚΡΑΣΙ, ΑΝ ΔΕΝ ΕΧΕΙΣ ΛΕΦΤΑ!
ΜΑ ΕΓΩ, ΔΕΝ ΗΡΘΑ ΕΔΩ ΓΙΑ ΝΑ ΠΙΩ!

ΚΑΙ ΛΟΙΠΟΝ... ΤΙ ΗΡΘΕΣ ΝΑ ΚΑΝΕΙΣ ΣΤΗΝ ΤΑΒΕΡΝΑ;
ΘΕΛΩ ΝΑ ΣΕ ΡΩ-ΤΗΣΩ ΑΝ ΕΧΕΙΣ ΝΑ ΜΟΥ ΔΑΝΕΙ-ΣΕΙΣ ΜΙΑ ΑΞΙΝΑ!

ΠΑΠΠΟΥ, ΕΧΕΙΣ ΠΟΛΥ ΜΥΑΛΟ! ΑΝ ΠΙΑΣΕΙ ΤΟ ΚΟΛΠΟ, ΘΑ ΜΠΟ-ΡΕΣΩ ΝΑ ΠΙΩ ΤΖΑΜΠΑ ΚΑΙ ΠΟΛΥ!

ΘΑ ΜΙΛΗΣΩ ΓΙΑ ΕΝΑΝ ΚΡΥΜΜΕΝΟ ΘΗΣΑΥΡΟ ΚΑΙ ΘΑ ΣΗΜΟΥΘΟΥΝΕ ΟΛΟΙ ΝΑ ΜΑΘΟΥΝΕ ΠΕΡΙΣΣΟΤΕ-ΡΑ, ΚΙ' ΕΤΣΙ ΘΑ ΜΕ ΚΕΡΑΣΟΥ-ΝΕ ΟΛΟΙ!
OSTERIA

ΑΞΙΝΑ ΚΑΙ ΣΤΥΛΑ-ΡΙ! ΚΑΙ ΤΙ ΘΑ ΤΑ ΚΑΝΕΙΣ;
ΔΕΝ ΜΠΟ-ΡΩ ΝΑ ΣΟΥ ΠΩ! ΕΙΝΑΙ ΜΥ-ΣΤΙΚΟ!

ΜΠΑ! Ο ΓΕΡΟ-ΜΠΕ-ΚΡΗΣ! ΑΠΟΦΑΣΙΣΕ ΝΑ ΔΟΥΛΕΨΕΙ;
ΚΑΛΑΛΙΟ ΑΡΓΑ ΠΑΡΑ ΠΟΤΕ! ΧΑ! ΧΑ! ΧΑ!

ΕΓΩ ΘΑ ΣΟΥ ΔΑΝΕΙΣΩ ΤΑ ΕΡΓΑΛΕΙΑ. ΑΛΛΑ ΕΣΥ ΘΑ ΜΟΥ ΠΕΙΣ ΤΙ ΤΑ ΘΕΛΕΙΣ!
ΕΔΩ, ΜΠΡΟΣΤΑ ΣΕ ΟΛΟΥΣ; ΤΡΕΛΟΣ ΕΙΣΑΙ;
ΕΤΣΙ, ΠΑΠΟΥ. ΤΙ ΜΥΣΤΙΚΑ ΜΑΣ ΤΣΑΜΠΟΥΝΑΣ ΚΑΙ ΠΡΑΣΙΝΑ ΑΓΟΓΑΣ;

ΕΙΜΑΣΤΕ ΦΙΛΑΡΑΚΙΑ. ΝΑΙ "Η ΟΧΙ;
ΑΝ ΜΑΣ ΠΕΙΣ, ΙΣΩΣ ΜΠΟΡΕΣΟΥΜΕ ΝΑ ΣΕ ΒΟΗΘΗΣΟΥΜΕ!
ΜΠΑΣ ΚΑΙ ΘΕΛΕΙΣ ΝΑ ΛΗΣΤΕΨΕΙΣ ΚΑΜΙΑ ΤΡΑΠΕΖΑ!

Ε... ΟΧΙ ΤΡΑΠΕΖΑ, ΑΛΛΑ... ΩΧ ΠΡΑ ΛΙΓΟ ΝΑ ΜΟΥ ΞΕΣΟΥΓΕΙ ΤΟ ΜΥΣΤΙΚΟ!
ΜΑ, ΤΙ ΜΥΣΤΙΚΟ ΜΑΣ ΚΟΠΑΝΑΣ;

ΜΠΡΑΒΟ! ΚΑΙ ΜΕΤΑ ΘΑ ΠΡΕΠΕΙ ΝΑ ΜΟΙΡΑΣΤΩ ΤΟ... ΟΧΙ, ΟΧΙ! ΑΥΤΗ ΤΗ ΔΟΥΛΕΙΑ ΘΑ ΤΗΝ ΚΑΝΩ ΜΟΝΟΣ ΜΟΥ!

ΤΙ ΝΑ ΕΙΝΑΙ ΑΡΑΓΕ ΑΥΤΟ ΠΟΥ ΔΕΝ ΘΕΛΕΙ ΝΑ ΜΟΙΡΑΣΤΕΙ;
ΥΠΑΡΧΕΙ ΤΡΟΠΟΣ ΝΑ ΤΟΝ ΚΑΝΟΥΜΕ ΝΑ ΜΙΛΗΣΕΙ!

ΕΤΣΙ ΦΕΡΕΣΑΙ ΣΤΟΥΣ ΚΑΛΟΥΣ ΦΙΛΟΥΣ; ΕΛΑ... ΚΑΤΣΕ ΛΙΓΟ ΜΑΖΙ ΜΑΣ!
ΤΑΒΕΡΝΙΑΡΗ! ΠΙΑΣΕ ΕΝΑ ΜΠΟΥΚΑΛΙ ΓΙΑ ΤΟΝ ΦΙΛΑΡΑΚΟ ΜΟΥ! ΕΓΩ ΚΕΡΝΑΩ!
ΧΜΜΜ... ΔΕΝ ΘΑ ΠΡΕΠΕ ΝΑ...

ΔΕΝ ΜΠΟΡΕΙΣ Ν' ΑΡΝΗΘΕΙΣ ΝΑ ΠΙΕΙΣ ΕΝΑ ΠΟΤΗΡΑΚΙ!
ΚΑΛΑ! ΑΛΛΑ ΜΟΝΟ ΕΝΑ ΠΟΤΗΡΑΚΙ!

ΣΤΗΝ ΥΓΕΙΑ ΣΟΥ, ΛΟΙΠΟΝ, ΦΙΛΕ!
ΚΑΙ ΣΤΗΝ ΚΑΛΗ ΣΟΥ ΤΥΧΗ!
ΓΙΑΟΥΡΤ

ΚΑΛΟ, ΕΤΣΙ; ΑΣ ΠΙΟΥΜΕ ΑΛΛΟ ΕΝΑ!
ΕΥΧΑΡΙΣΤΩ ΑΛΛΑ ΕΓΩ...

ΠΛΟΠ!
ΠΙΣΤΕΥΕΙΣ ΟΤΙ ΤΕΛΙΚΑ ΘΑ ΜΑΣ ΜΙΛΗΣΕΙ;
ΦΥΣΙΚΑ! ΕΝΑ ΔΥΟ ΠΟΤΗΡΑΚΙΑ ΑΝΟΜΑ ΚΑΙ ΘΑ ΛΥΘΕΙ Η ΓΛΩΣΣΑ ΤΟΥ

ΩΡΑΙΟ ΤΟ ΑΤΙΜΟ ΤΟ ΚΡΑΣΑΚΙ, Ε; ΛΟΙΠΟΝ, ΤΙ ΜΑΣ ΕΛΕΓΕΣ;

ΕΛΕΓΑ, ΤΙ ΕΠΕΤΑ ΕΓΩ, ΡΕ ΠΑΙΔΙΑ;

ΜΑ ΝΑΙ, ΓΙΑ ΚΕΙΝΟ ΤΟ ΜΥΣΤΙΚΟ

ΤΟ ΜΥΣΤΙΚΟ; Α, ΝΑΙ! ΓΙΑΛΟΝΤΗ;

ΤΑΒΕΡΝΙΑΡΗ, ΑΛΛΟ ΕΝΑ ΠΟΤΗΡΑΚΙ ΓΙΑ ΤΟ ΦΙΛΟ ΜΑΣ!

ΓΙΑ ΝΑ ΚΡΥΨΕΙ ΕΝΑ ΣΙΔΕΡΕΝΙΟ ΚΟΝΤΙ... ΧΙΚ! ΓΕΜΑΤΟ ΥΜΕΝΟΜΙΣΜΑΤΑ ΚΑΙ ΠΡΑΓΜΑΤΑ ΑΞΙΑΣ!

ΧΜΜΜ... ΝΑ ΕΙΝΑΙ ΑΡΑΓΕ ΑΛΗΘΙΝΗ ΑΥΤΗ Η ΙΣΤΟΡΙΑ;

ΟΡΙΣΤΕ, ΟΛΟ ΑΥΤΟ ΔΙΝΟ ΣΟΥ!

ΕΛΑ, ΛΟΙΠΟΝ ΠΕΣ ΜΑΣ! ΝΑΙΣ ΕΣΥΑΣΕΣ!

ΛΟΙΠΟΝ, ΕΜΑΘΑ ΑΠΟ ΕΝΑ ΓΕΡΟ ΧΩΡΙΟ, ΟΤΙ Ο ΠΑΤΕΡΑΣ ΤΟΥ,... ΧΙΚ!

ΓΙΑΛΟΥ.. ΓΙΑΛΟΥ..

ΤΙΝΟΣ Ο ΠΑΤΕΡΑΣ;

ΠΟΙΟΣ ΧΩΡΙΟΣ;

Ο ΧΩΡΙΚΟΣ ΑΥΤΟΣ, ΞΕΡΕΙ ΠΟΛΥ ΚΑΛΑ, ΤΙ ΛΕΕΙ! ΜΑΛΙΣΤΑ, ΕΧΩ ΑΠΟΦΑΣΙ ΜΑΖΙ ΤΟΥ ΕΝΑ ΠΑΝΤΕΒΟΥΛΙ, ΑΥΡΙΟΥΣΤΙ, ΤΑ ΜΕΣΑΝΥΧΤΑ, ΧΙΚ!

Α, ΜΠΑ; ΚΑΙ ΠΟΥ;

Α, ΟΧΙ! ΑΥΤΟ ΔΕΝ ΜΠΟΡΩ ΝΑ ΣΑΣ ΤΟ ΠΩ, ΓΙΑΤΙ ΕΤΣΙ, Θ'ΑΡΧΙΣΕΤΕ ΟΛΟΙ ΝΑ ΨΑΧΝΕΤΕ ΣΕ ΚΕΙΝΟ ΤΟ ΕΡΕΙΠΩΜΕΝΟ ΠΑΛΑΤΙ!

ΝΑΙ! Ο ΓΕΡΟΣ ΠΑΤΕΡΑΣ ΤΟΥ ΛΟΙΠΟΝ, ΤΟΥ ΕΠΕ ΜΙΑ ΜΕΡΑ Ν'ΑΝΟΙΞΕΙ ΜΙΑ ΤΡΥΠΑ ΣΤΟ ΚΕΛΛΑΡΙ ΤΟΥ ΣΠΙΤΙΟΥ, ΧΙΚ! ΣΤΟ ΠΑΛΑΤΙ!

ΠΟΙΟ ΠΑΛΑΤΙ, ΜΠΡΕ;

ΤΟ ΠΑΛΑΤΙ ΕΚΕΙΝΟΥ ΤΟΥ ΛΥΡΙΟΥ.. ΧΙΚ! ΠΟΥ ΜΕΤΑ ΠΕΘΑΝΕ!

ΚΑΙ ΣΕΤΙΘΑ ΧΡΗΣΙΜΕΥΕ ΕΚΕΙΝΗ Η ΤΡΥΠΑ;

.. ΔΕΞΙΑ ΤΟΥ Δ ΡΟΜΟΥ ΠΟΥ ΟΔΗΓΕΙ ΣΤΟ ΠΟΤΑΜΑΚΙ! ΜΑΧ. ΝΥΣΤΑΞΑ!

ΜΙΛΑΣ ΓΙΑ ΚΕΙΝΟ ΤΟ ΠΑΛΙΟ ΕΡΕΙΠΙΟ;

ΤΟ ΞΕΡΩ, ΤΟ ΣΠΙΤΙ!

ΖΖΖ... ΡΟΟΝ...

ΤΟΝ ΠΗΡΕ Ο ΥΠΝΟΣ!

ΕΜ, ΒΕΒΑΙΑ! ΤΕΣΣΕΡΑ ΥΠΟΥΛΑΚΙΑ ΚΟΠΑΝΗΣΕ!

ΤΙ ΕΧΕΤΕ ΝΑ ΠΕΙΤΕ ΓΙ' ΑΥΤΗ ΤΗΝ ΙΣΤΟΡΙΑ;
ΔΕ ΧΑΝΟΥΜΕ ΤΙΠΟΤΑ ΝΑ ΡΙΞΟΥΜΕ ΜΙΑ ΜΑΤΙΑ!
ΦΥΣΙΚΑ! ΔΕ ΜΑΣ ΚΟΣΤΙΖΕΙ ΤΙΠΟΤΑ!

ΔΙΝΟΥΣΤΕ ΜΕ! ΕΧΩ ΕΞΩ ΠΟΛΛΑ ΕΡΓΑΛΕΙΑ ΚΑΙ ΣΚΟΤΩΝΟΥΜΕ ΓΙΑ ΟΛΟΥΣ!
ΠΑΜΕ ΝΑ ΤΑ ΠΑΡΟΥΜΕ!

ΚΑΙ Ο ΓΕΡΟΣ;
ΑΦΗΣΤΕ ΤΟΝ ΝΑ ΚΟΙΜΗΘΕΙ! ΘΑ ΤΟΝ ΑΝΑΛΑΒΩ ΕΓΩ!

ΕΧΕΤΕ ΤΟ ΝΟΥ ΣΑΣ! ΑΝ ΒΡΕΙΤΕ ΘΗΣΑΥΡΟ, ΘΕΛΩ ΜΙΣΟ ΕΓΩ, ΜΕΡΙΔΙΟ!
ΜΑ ΒΕΒΑΙΑ! ΝΑ ΜΕΙΝΕΙΣ ΗΣΥΧΟΣ!

ΠΡΕΠΕΙ ΝΑ ΔΩΣΟΥΜΕ ΜΕΡΙΔΙΟ ΚΑΙ ΣΤΟ ΓΕΡΟ-ΜΠΕΚΡΗ!
ΟΧΙ, ΔΑ! ΑΥΤΟΣ ΠΗΡΕ ΗΔΗ ΤΟ ΜΕΡΙΔΙΟ ΤΟΥ!

ΧΕ! ΧΕ! ΤΟ ΧΑΨΑΝΕ ΣΑΝ ΧΑΝΟΙ! ΕΓΩ ΟΜΩΣ, ΗΠΙΑ ΟΣΟ ΗΘΕΛΑ, ΤΖΑΜΠΑ!

ΕΛΑ, ΞΥΠΝΑ ΓΙΑΤΙ ΠΡΕΠΕΙ ΝΑ ΓΥΡΙΣΕΙΣ ΣΤΟ ΣΠΙΤΙ! ΕΙΝΑΙ ΑΡΓΑ ΚΑΙ ΘΑ ΚΛΕΙΣΟ ΤΟ ΡΑ!
ΚΑΙ ΟΙ ΑΛΛΟΙ;

ΠΗΓΑΝΕ ΟΛΟΙ ΝΑ ΧΑΝΟΥΝΕ ΝΑΝΑΙΑ!
ΠΟΛΥ ΚΑΛΑ ΚΑΝΕ!

ΚΑΛΥΤΕΡΑ Ν' ΑΠΟΜΑΚΡΥΝΘΩ ΓΡΗΓΟΡΑ!
OSTERIA

ΚΟΥΡΑΓΙΟ ΠΑΙΔΙΑ! ΣΚΑΣΤΕ!
ΕΤΟ, ΠΕΘΑΝΑ ΣΤΗΝ ΚΟΥΡΑΣΗ! ΚΟΝΤΕΥΟΥΜΕ ΝΑ ΣΩΣΟΥΜΕ ΣΤΑ ΘΕΜΕΛΙΑ!

ΕΥΓΕ, ΦΙΛΕ! ΑΥΤΑ ΕΙΝΑΙ ΤΑ ΘΕΜΕΛΙΑ!
ΑΚΡΙΒΩΣ!

ΑΚΟΥΣΕ ΤΙΠΟΤΑ, ΕΣΥ;
ΜΟΥ ΦΑΙΝΕΤΑΙ ΟΤΙ ΚΑΤΙ ΤΡΙΖΕΙ!..
CRIIIK

ΠΕΦΤΕΙ ΤΟ ΤΑΒΑΝΙ...
ΚΑΙ ΤΟ ΠΙΟ ΠΑΝΩ ΠΑΤΩΜΑ ΤΡΙΖΕΙ!

ΒΟΗΘΕΙΑ! ΓΙΡΕΜΙΖΕΤΑΙ ΟΛΟΚΛΗΡΟ!
ΝΑ ΦΥΓΟΥΜΕ ΕΕ!

ΑΑΑΑΧ!
ΒΡΟΥΜ!
ΒΟΗΘΑΤΕ ΠΟΔΑΡΑΚΙ!

ΓΛΥΤΩΣΑΜΕ ΠΑΡΑ ΤΡΙΧΑ, ΠΑΙΔΙΑ!
ΕΜΕΙΝΕ ΟΡΘΙΟ ΜΟΝΟ ΕΝΑ ΜΕΡΟΣ ΤΗΣ ΚΑΜΙΝΑΔΑΣ!
ΚΑΙ ΠΑΝΩ ΤΗΣ ΒΡΙΣΚΕΤΑΙ ΕΝΑ ΚΟΝΤΙ

ΠΑΝΑΓΙΑ ΜΟΥ ΠΟΣΟ ΒΑΡΥΕΙΝΑΙ!
ΕΙΝΑΙ Ο ΘΗΣΑΥΡΟΣ! ΣΤΗΝ ΚΑΜΙΝΑΔΑ ΤΟΝ ΕΙΧΑΝΕ ΚΡΥΨΕΙ, ΟΧΙ ΣΤΟ ΚΕΛΑΡΙ!

ΝΑ ΤΟ ΑΝΟΙΞΟΥΜΕ ΓΡΗΓΟΡΑ!
ΑΔΥΝΑΤΟΝ! ΠΡΕΠΕΙ ΝΑ ΕΛΟΥΜΕ ΕΝΑ ΛΟΣΤΟ!

ΑΣ ΓΥΡΙΣΟΥΜΕ ΣΤΗΝ ΤΑΒΕΡΝΑ! ΕΚΕΙ ΘΑ ΒΡΟΥΜΕ ΑΥΤΟ ΠΟΥ ΧΡΕΙΑΖΕΤΑΙ!
ΜΕΤΑ, ΘΑ ΚΑΝΟΥΜΕ ΤΗ ΜΟΙΡΑΣΙΑ!

ΞΑΝΑΓΥΡΝΑΝΕ... ΤΩΡΑ, ΘΑ ΓΕΛΑΣΕΙ ΚΑΙ ΤΟ ΠΑΡΔΑΛΟ ΚΑΤΣΙΚΙ, ΠΑΙΔΙΑ!
ΤΑΒΕΡΝΑ

Ε,ΛΟΙΠΟΝ ;
ΕΔΩ ΜΕΣΑ ΕΙΝΑΙ Ο ΘΗΣΑΥΡΟΣ!
ΘΕΛΟΥΜΕ ΟΜΩΣ ΕΝΑ ΛΟΣΤΟ ΝΑ ΤΟ ΑΝΟΙΞΟΥΜΕ!

ΜΑ... ΕΔΩ ΜΕΣΑ ΕΧΕΙ ΜΟΝΟ ΚΑΤΙ ΧΑΡΤΙΑ!
ΜΠΟΡΕΙ ΝΑ ΕΙΝΑΙ ΕΠΙΤΑΓΕΣ, "ΗΛΜΕΣ ΜΕΤΟΧΕΣ!

ΜΑ ΤΙ ΕΠΙΤΑΓΕΣ ΚΑΙ ΒΛΑΚΕΙΕΣ ΜΟΥ ΚΟΠΑΝΑΤΕ; ΕΝΑ ΓΡΑΜΜΑ ΕΙΝΑΙ!
ΓΙΑ ΔΙΑΒΑΣΕ ΤΟ!

"ΣΕ ΟΠΟΙΟΝ ΒΡΕΙ ΑΥΤΟ ΤΟ ΚΟΥΤΙ, ΤΟΝ ΑΦΗΝΩ ΚΛΗΡΟΝΟΜΙΑ ΤΟ ΠΑΛΑΤΙ ΜΟΥ, ΠΟΥ ΕΧΕΙ ΜΠΕΙ ΥΠΟΘΗΚΗ ΓΙΑ 10 ΕΚΑΤΟΜΜΥΡΙΑ!
ΜΑ, ΤΙ ΛΕΕΙ ΑΥΤΟΣ ;

ΛΕΝΕ ΟΤΙ ΟΠΟΙΟΣ ΕΧΕΙ ΒΡΕΙ ΕΝΑ ΚΟΛΟ, ΒΡΙΣΚΕΙ ΕΝΑ ΘΗΣΑΥΡΟ! ΕΓΩ ΕΚΑΝΑ ΕΝΑ ΚΟΣΕΥΤΙΚΟ ΘΗΣΑΥΡΟ... ΚΑΙ ΒΡΗΚΑ ΚΑΙ 10 ΕΥΤΙΝΟΥΣ ΚΟΛΟΥΣ. ΤΟ ΜΟΝΟ ΑΛΗΘΙΝΟ, ΗΤΑΝ ΤΟ ΚΡΑΣΑΚΙ ΠΟΥ ΗΠΙΑ ΧΕ! ΧΕ!
ΤΕΛΟΣ.

Ο ΠΟΛΝΤΟ ΦΥΛΑΚΗ
ΧΜΜ... ΚΑΠΟΙΟΣ ΞΕΧΑΣΕ ΤΗΝ ΕΦΗΜΕΡΙΔΑ ΣΤΟ ΠΑΓΚΑΚΙ! ΘΑ ΤΗΝ ΠΑΡΩ ΝΑ ΡΙΞΩ ΜΙΑ ΜΑΤΙΑ, ΓΙΑ ΝΑ ΞΕΧΑΣΩ ΤΗΝ ΠΕΙΝΑ ΜΟΥ!
172
1

CRASH

ΕΠ!
ΟΥΡΓΑ!

ΕΪ! ΜΑ ΤΙ ΕΚΑΝΕΣ ΕΚΕΙ;
ΔΙΕΠΡΑΞΕΣ ΕΝΑ ΑΔΙΚΗΜΑ! ΝΑ ΜΕ ΣΥΛΛΑΒΕΤΕ!

ΠΟΙΟΣ ΠΕΤΑΞΕ ΤΟ ΤΟΥΒΛΟ ΜΕΣΑ ΣΤΟ ΜΑΓΑΖΙ ΜΟΥ;

ΧΤΥΠΗΣΕ ΣΤΟ ΚΕΦΑΛΙ ΕΝΑΝ ΛΗΣΤΗ, ΜΟΥ ΕΚΛΕΨΕ ΤΟ ΤΑΜΕΙΟ!
ΜΠΑ!
172

ΕΜΠΟΔΙΣΕΣ ΜΙΑ ΛΗΣΤΕΙΑ! ΜΠΡΑΒΟ ΣΟΥ!
ΓΙΡΟΥΝΤ! (ΔΕΝ ΠΗΓΕ ΚΑΛΑ, ΤΟ ΠΡΑΓΜΑ!)
3

ΕΠ!.. "ΣΗΜΕΡΑ, ΕΙΝΑΙ Η ΜΕΡΑ ΤΩΝ ΦΥΛΑΚΙΣΜΕΝΩΝ! ΟΙ ΙΔΡΑΤΟΥΜΕΝΟΙ, ΘΑ ΕΧΟΥΝ ΣΗΜΕΡΑ ΕΝΑ ΣΠΕΣΙΑΛ ΓΕΥΜΑ"!

ΘΕΛΩ ΝΑ ΠΑΩ ΚΙ'ΕΓΩ ΣΤΗ ΦΥΛΑΚΗ, ΚΑΙ ΠΡΙΝ ΑΠ' ΤΟ ΜΕΣΗΜΕΡΙ!

ΚΥΡΙΕ ΑΣΤΥΦΥΛΑΚΑ, ΘΕΛΩ ΝΑ ΠΑΩ ΣΤΗ ΦΥΛΑΚΗ! ΝΑ ΜΕ ΣΥΛΛΑΒΕΤΕ!
ΟΡΙΣΤΕ;

ΑΝ ΔΕΝ ΕΧΕΙΣ ΚΑΝΕΙ ΑΔΙΚΗΜΑ, ΔΕΝ ΜΠΟΡΩ ΝΑ ΣΕ ΣΥΛΛΑΒΩ!
Α... ΕΤΣΙ! ΜΑΛΙΣΤΑ!

ΠΡΕΠΕΙ ΝΑ ΚΑΝΩ ΚΑΤΙ ΑΣΧΗΜΟ, ΜΠΡΟΣΤΑ ΣΤΑ ΜΑΤΙΑ ΤΟΥ ΑΣΤΥΦΥΛΑΚΑ!
172

ΝΟΜΙΖΩ ΠΩΣ ΕΙΝΑΙ ΑΡΚΕΤΑ ΚΑΛΟ... ΝΑ ΡΙΞΩ ΕΝΑ ΤΟΥΒΛΟ ΣΤΗ ΒΙΤΡΙΝΑ ΤΟΥ ΜΑΓΑΖΙΟΥ!
2

ΘΑ ΚΑΝΩ ΜΙΑ ΛΗΣΤΕΙΑ, ΚΡΑΤΩΝΤΑΣ ΕΝΑ ΠΙΣΤΟΛΙ, ΠΑΙΧΝΙΔΙ!

ΘΑ ΕΠΙΤΕΘΩ ΣΤΟΝ ΠΡΩΤΟ ΠΟΥ ΘΑ ΠΕΡΑΣΕΙ!

ΩΗΛΑ ΤΑ ΧΕΡΙΑ!
ΓΚΛΟΥΠ!

ΠΕΤΑΞΕ ΚΑΤΩ ΤΟ ΠΙΣΤΟΛΙ!
ΑΟΥΧ!

ΕΧΩ ΠΑΡΕΙ ΜΑΘΗΜΑΤΑ ΚΑΡΑΤΕ ΓΙΑ ΝΑ ΜΠΟΡΩ Ν'ΑΝΤΙΔΡΑΜΑΙ!
172

...ΑΠΟ ΚΑΤΙ ΕΓΚΛΗΜΑΤΙΕΣ ΣΑΝ ΕΣΕΝΑ!

ΑΡΠΑ ΤΗΝ!
ΟΥΡΓΚ!
TONK

ΕΤ! ΔΕΝ ΤΟ ΞΕΡΕΤΕ ΠΩΣ ΑΠΑΓΟΡΕΥΟΝΤΑΙ ΟΙ ΣΥΜΠΛΟΚΕΣ;

ΟΙ ΤΑΡΑΞΙΕΣ ΣΑΝ ΚΙ'ΕΣΕΝΑ, ΠΡΕΠΕΙ ΝΑ ΚΛΕΙΝΟΝΤΑΙ ΟΥΡΛΑΚΗ!
ΧΜ... ΜΑ ΕΓΩ...

ΓΚΡΡ! ΣΥΝΕΛΑΒΕ ΤΟΝ ΑΛΛΟ ΑΝΤΙ ΓΙΑ ΜΕΝΑ!
172

ΔΗΛΑΔΗ, ΠΡΕΠΕΙ ΝΑ ΔΕΙΡΩ ΚΑΠΟΙΟΝ ΓΙΑ ΝΑ ΚΑΤΑΛΗΞΩ ΣΤΗ ΦΥΛΑΚΗ, ΤΕΛΙΚΑ!

ΕΪ', ΚΥΡΙΕ! ΜΗΠΩΣ ΚΑΤΑ ΤΥΧΗ ΞΕΡΕΤΕ, ΤΖΟΥΝΤΟ, ΚΑΡΑΤΕ "Η ΠΥΓΜΑΧΙΑ;
ΟΧΙ!

ΕΓΩ, ΔΕΝ ΓΝΩΡΙΖΩ ΤΙΠΟΤΑ!
ΘΑΥΜΑΣΙΑ! ΕΙΣΑΙ Ο ΤΥΠΟΣ ΠΟΥ ΘΕΛΩ ΝΑ ΓΙΝΩ ΕΓΩ!

ΠΑΡΕ ΜΕΡΙΚΕΣ ΓΡΟΘΙΕΣ!

ΓΙΑ ΚΟΙΤΑΞΕ, ΛΟΙΠΟΝ! ΑΥΤΟΣ Ο ΧΟΝΤΡΟΣ ΔΕΡΝΕΙ ΤΟΝ ΚΟΝΤΟ!

ΖΗΤΩ! ΟΙ ΜΠΟΥΝΙΕΣ ΣΟΥ ΜΟΥΞΑΝΑΦΕΡΑΝ ΤΗ ΜΝΗΜΗ ΠΟΥ ΕΙΧΑ ΧΑΣΕΙ Σ' ΕΝΑ ΑΥΤΟΚΙΝΗΤΙΣΤΙΚΟ ΑΤΥΧΗΜΑ!
?!
172

ΤΩΡΑ, ΤΑ ΘΥΜΑΜΑΙ ΟΛΑ!
ΗΣΟΥΝ ΚΑΤΑ ΠΛΗΚΤΙΚΟΣ, ΦΙΛΕ ΜΟΥ!
6

ΑΡΚΕΤΑ! ΠΑΡΑΙΤΟΥΜΑΙ! ΕΙΝΑΙ ΑΔΥΝΑΤΟΝ ΝΑ ΣΕ ΣΥΛΛΑΒΟΥΝ Σ' ΑΥΤΗ ΤΗΝ ΠΟΛΗ!

ΜΠΛΟΥΜΠ!
ΜΗ ΠΑΡΑΤΕ ΤΑ ΛΟΥΛΟΥΔΙΑ

ΑΧΤ! ΑΝΙΗΤΟΣ! ΠΑΤΗΣΕΣ ΤΑ ΛΟΥΛΟΥΔΙΑ! ΕΝΑΝΕΣ ΕΝΑ ΑΔΙΚΗΜΑ!
ΜΗ ΠΑΡΑΤΕ ΤΑ ΛΟΥΛΟΥΔΙΑ

ΠΡΕΠΕΙ ΝΑ ΠΛΗΡΩΣΕΙΣ ΠΡΟΣΤΙΜΟ 10 ΔΟΛΛΑΡΙΑ
ΕΓΩ, ΔΕΝ ΕΧΩ ΠΕΝΤΑΡΑ ΤΣΑΙΣΤΗ!..

ΤΟΤΕ ΘΑ ΠΑΣ ΦΥΛΑΚΗ! ΜΑΡΣ!
ΖΗΤΩΩΩ! ΤΑ ΚΑΤΑΦΕΡΑ, ΠΙΑ!
172

ΧΜ! ΓΕΙΑ ΣΟΥ ΦΙΛΑΡΑΚΙΑ, ΘΑ ΣΟΥ ΚΑΝΩ ΠΑΡΕΑ, ΓΙΑ ΛΙΠΟ!
ΟΥΦ!
7

ΛΟΙΠΟΝ... ΤΙ ΨΑΛΟ ΘΑ ΦΑΜΕ ΣΗΜΕΡΑ;
ΤΗ ΣΥΝΗΘΙΣΜΕΝΗ ΑΗΔΙΑ!

ΜΑ, ΔΕΝ ΕΧΕΙ ΣΠΕΣΙΑΛ ΓΕΥΜΑ ΓΙΑ ΤΗΝ "ΗΜΕΡΑ ΤΩΝ ΦΥΛΑΝΙΣΜΕΝΩΝ;"
ΧΤΕΣ ΦΑΓΑΜΕ ΤΟ ΣΠΕΣΙΑΛ!

Η ΓΙΟΡΤΗ ΤΩΝ ΦΥΛΑΝΙΣΜΕΝΩΝ ΗΤΑΝ ΧΤΕΣ!
ΟΧ, ΟΧΙ... Η ΕΦΗΜΕΡΙΔΑ ΣΤΟ ΠΑΓΝΑΚΙ ΗΤΑΝ ΧΤΕΣΙΝΗ! ΓΙΑΡΡ!
ΤΕΛΟΣ

γελαστα φαντασματα

ΩΡΑΙΑ ΕΙΝΑΙ Η ΕΞΟΧΗ ΤΗΝ ΑΝΟΙΞΗ! ΕΤΣΙ, ΟΛΙΒΕ;
ΑΝΟΙΞΗ; ΤΩΡΑ ΠΟΥ ΕΦΤΑΣΕ ΣΧΕΔΟΝ ΤΟ ΚΑΛΟΚΑΙΡΙ. ΠΟΠΑΥ ΜΟΥ!

ΝΑ ΒΡΟΥΜΕ ΕΝΑ Ω-ΡΑΙΟ ΜΕΡΟΣ ΓΙΑ ΤΟ ΠΙΚ-ΝΙΚ!
Η ΠΕΡΙΟΧΗ ΕΔΩ, ΕΙΝΑΙ ΓΕ-ΜΑΤΗ ΠΕ-ΤΡΕΣ!

ΓΙΛΟΥΠ!
ΜΑΣ ΕΠΙΑΣΕ ΛΑ-ΣΤΙΧΟ!
SBAM

ΚΑΙ ΤΩΡΑ, ΤΙ ΘΑ ΚΑΝΟΥΜΕ;
ΑΠΛΟΥΣΤΑΤΟ! Θ' ΑΛ-ΛΑΞΩ ΛΑΣΤΙΧΟ!

ΟΤΙ ΠΟΥ ΣΚΕΦΤΟΜΟΥΝ ΝΑ ΤΟ ΚΟΛΑΤΣΙΟ ΣΤΟ ΤΡΑΣΙΔΙ!

...ΝΑΜΑΙ ΤΩΡΑ ΜΟΥΤΖΟΥΡΩ-ΜΕΝΟΣ ΚΑΙ ΧΑΛΙΑ!

ΑΡΓΕΙΣ ΑΥΟΜΑ ΠΟΠΑΥ;
ΜΑ, ΤΙ ΛΕΣ; ΤΕ-ΛΕΙΩΣΑ!
CLAK

ΝΟΙΘΩ ΠΟΥ ΑΣΦΑΛΗΣ ΟΤΑΝ ΕΙ-ΜΑΙ ΚΟΝΤΑ ΣΟΥ!
ΧΕ, ΧΕ!

ΠΟΥ ΝΑ ΜΑΣ ΒΓΑΖΕΙ ΑΡΑ-ΓΕ, ΑΥΤΟ ΤΟ ΔΡΟΜΑΚΙ;

ΧΜΜΜ... Ο ΟΥΡΑΝΟΣ ΓΕΜΙΖΕΙ ΜΑΥΡΑ ΣΥ-ΝΕΦΑ!
Η ΜΕΤΕΩΡΟΛΟ-ΓΙΚΗ ΥΠΗΡΕΣΙΑ ΟΜΩΣ, ΠΡΟΒΛΕ-ΠΕΙ ΚΑΛΟ ΚΑΙΡΟ!

ΟΥΑΠ! ΜΙΑ ΣΤΑΓΟΝΑ ΕΠΕΣΕ ΣΤΗ ΜΥΤΗ ΜΟΥ
ΜΠΑ! Η ΙΔΕΑ ΣΟΥ ΘΑ ΗΤΑΝΕ!

ΠΟΙΑ ΙΔΕΑ ΜΟΥ, ΚΑΗ-ΜΕΝΕ; ΔΕΝ ΒΛΕΠΕΙΣ ΤΙ ΒΡΟΧΗ ΡΙΧΝΕΙ;
Ε... ΟΛΟΙ ΜΑΝΟΥΜΕ ΛΑ-ΘΑΚΙΑ, ΟΛΟΙ ΜΟΥ!

ΚΟΙΤΑ, ΟΛΙΒ! ΕΝΑ ΩΡΑΙΟ ΜΕΓΑΛΟ ΣΠΙΤΙ!
ΔΕΝ ΜΟΥ ΠΟΛΥΑΡΕΣΕΙ Η ΘΩΠΗ ΤΟΥ. ΠΟΠΑΥ!

ΕΛΑ, ΜΗ ΦΟΒΑΣΑΙ! ΠΑΜΕ ΜΕΣΑ!
ΜΠΡΡ! ΕΓΩ ΤΡΕΜΩ ΟΛΟΗΜΕΡΑ

ΔΕΝ ΑΠΑΝΤΑΕΙ ΚΑΝΕΙΣ. ΤΟ ΣΠΙΤΙ ΠΡΕΠΕΙ ΝΑ ΕΙΝΑΙ ΑΚΑΤΟΙΚΗΤΟ!
ΤΟΚ ΤΟΚ

ΠΡΕΠΕΙ ΔΗΛΑΔΗ, ΝΑ ΓΙΝΟΥΜΕ ΜΟΥ ΣΚΕΠΑ ΕΔΩ ΕΞΩ!
Μ' ΕΝΑ ΜΟΝΟ ΣΠΡΩΞΙΜΟ. Θ' ΑΝΟΙΞΩ ΤΗΝ ΠΟΡΤΑ!

ΟΥΛΠ! Η ΠΟΡΤΑ ΑΝΟΙΞΕ ΜΟΝΑΧΗΣ!

ΟΧΙ! ΜΑΣΤΙ ΣΥΜΒΑΙΝΕΙ;

ΜΕ ΤΟΣΗ ΦΟΡΑ ΠΟΥ ΠΗΡΕ, ΓΛΙΣΤΡΗΣΕ ΚΑΙ' ΕΠΕΣΕ ΞΕΡΟΣ, ΣΤΟ ΠΑΤΩΜΑ!

ΠΟΙΟΣ ΕΙΝ' ΕΔΩ; ΗΡΘΕ ΚΑΝΕΙΣ;
ΚΡΙΙΙΙΚ

ΑΑΧ! ΔΥΟ ΠΑΠΟΥΤΣΙΑ, ΠΕΡΠΑΤΑΝΕ ΜΟΝΑ ΤΟΥΣ!
CLOP
CLOP

ΤΙ ΤΡΕΧΕΙ ΟΛΙΒ; ΓΙΑΤΙ ΟΥΡΛΙΑΖΕΙΣ, ΕΤΣΙ;
ΤΑ ΠΑΠΟΥΤΣΙΑ! ΤΑ ΠΑΠΟΥΤΣΙΑ!

ΤΑ ΠΑΠΟΥΤΣΙΑ, ΤΑ ΩΡΑΙΑ!
ΕΓΩ ΟΜΩΣ, ΕΙΔΑ ΕΝΑ ΖΕΥΓΑΡΙ ΠΑΠΟΥΤΣΙΑ ΠΟΥ ΠΕΡΠΑΤΟΥΣΑΝ!

ΧΙ! ΧΙ! ΜΕΓΑΛΗ ΠΛΑΚΑ!
ΣΗΜΕΡΑ, ΘΑ ΔΙΑΣΚΕΔΑΣΟΥΜΕ ΛΙΓΑΚΙ!

ΜΕ Τ' ΑΣΤΕΙΑ ΜΑΣ, ΘΑ ΤΟΥΣ ΚΑΝΟΥΜΕ ΝΑ ΠΕΘΑΝΟΥΝ ΑΠΟ ΦΟΒΟ!
ΧΕ, ΧΕ!

ΜΠΡΡΡ! ΤΡΕΜΩ ΣΥΝΕΧΕΙΑ!
ΕΓΩ, ΝΟΜΙΖΩ ΠΩΣ ΚΡΥΩΝΕΙΣ! ΚΡΙΜΑ ΠΟΥ ΔΕΝ ΜΠΟΡΟΥΜΕ Ν' ΑΝΑΨΟΥΜΕ ΤΟ ΤΖΑΚΙ!

WOSH
ΠΑΝΑΓΙΤΣΑ ΜΟΥ! ΑΥΤΟ ΕΙΝΑΙ ΣΙΓΟΥΡΑ ΠΛΑΤΙΝΟ!
ΜΠΑ!

ΜΑΤΙΝΟ. Ξ ΕΜΑΓΙΝΟ, ΘΑ ΖΕΣΤΑΘΟΥΜΕ ΛΙΓΑΚΙ!
ΕΓΩ, ΤΩΡΑ ΤΡΕΛΟΣ ΠΙΟ ΠΟΛΥ!

ΠΕΡΙΜΕΝΕ ΜΕ ΕΔΩ! ΠΑΩ ΣΤΟ ΑΥΤΟΚΙΝΗΤΟ ΝΑ ΦΕΡΩ ΤΟ ΚΑΛΑΘΙ ΜΕ ΤΑ ΦΑΓΗΤΑ ΜΑΣ!
ΜΗ Μ' ΑΦΗΝΕΙΣ ΜΟΝΗ ΜΟΥ!

ΝΑ ΣΤΡΩΣΟΥΜΕ ΣΕΡΒΙΤΣΙΑ ΣΤΟ ΤΡΑΠΕΖΙ, ΠΑΙΔΙΑ!

ΕΠ! ΑΠΙΣΤΕΥΤΟ!
ΒΟΗΘΕΙΑ! ΤΟ ΣΠΙΤΙ ΕΧΕΙ ΦΑΝΤΑΣΜΑΤΑ!

ΠΡΩΤΑ, ΤΑ ΠΑΠΟΥΤΣΙΑ ΠΟΥ ΠΕΡΠΑΤΟΥΣΑΝ ΜΟΝΑ ΤΟΥΣ, ΜΕΤΑ, Η ΦΩΤΙΑ ΣΤΟ ΤΖΑΚΙ, ΤΩΡΑ, ΤΟ ΤΡΑΠΕΖΙ!
ΛΕΙΠΕΙ ΤΟ ΦΑΓΗΤΟ!

ΦΙΝΑ! ΕΝΑ ΤΕΡΑΣΤΙΟ ΚΟΤΟΠΟΥΛΟ!

ΚΑΤΣΕ ΚΑΤΩ, ΟΛΙΒ! ΑΣ ΤΙΜΗΣΟΥΜΕ ΤΟ ΜΑΓΕΙΡΑ!
ΟΧΙΙΙΙ! ΘΕΛΩ ΝΑ ΦΥΓΟΥΜΕ ΑΜΕΣΩΣ ΑΠΟ ΔΩ!

ΜΑΝΕ ΚΟΥΡΑΓΙΟ! ΠΡΟΗΓΟΥΜΕΝΩΣ ΕΛΕΓΕΣ ΠΩΣ ΝΟΙΩΘΕΙΣ ΑΣΦΑΛΗΣ!

ΤΟ ΚΟΤΟΠΟΥΛΟ ΑΥΤΟ, ΠΡΕΠΕΙ ΝΑ ΕΙΝΑΙ ΝΟΣΤΙΜΟΤΑΤΟ! ΤΙ ΚΟΜΜΑΤΙ ΝΑ ΣΟΥ ΚΟΨΩ;

ΠΟΥΦ!
ΑΜΑΝ! ΤΙ ΚΑΛΑΜΠΟΥΡΙ ΕΙΝΑΙ ΠΑΛΙ, ΑΥΤΟ;

ΧΑ! ΧΑ! ΤΙ ΠΛΑΝΑ ΕΙΝΑΙ ΑΥΤΗ!
ΧΟΥ! ΧΟΥ! ΘΑ ΣΚΑΣΩ ΑΠ' ΤΑ ΓΕΛΙΑ!

ΚΟΙΤΑ ΠΟΠΑΥ! ΤΟ ΤΡΑΠΕΖΟΜΑΝΤΗΛΟ ΤΥΛΙΓΕΤΑΙ ΜΟΝΟ ΤΟΥ!
ΑΥΤΟ ΔΕΝ ΕΙΝΑΙ ΚΑΘΟΛΟΥ ΕΥΓΕΝΙΚΟ!

ΔΕΝ ΠΡΟΛΑΒΑΜΕ ΝΑ ΒΑΛΟΥΜΕ ΜΠΟΥΚΙΑ!

ΣΜΠΟΜ

ΑΧΑΧΟΥΧΑ! ΧΑ! ΤΟ ΝΑΥΤΑΚΙ ΕΠΕΖΕ ΝΟΚ' ΑΟΥΤ!
ΧΑ ΧΑ!

ΠΩ, ΠΩ! ΤΙ ΒΛΕΠΟΥΝ ΤΑ ΜΑΤΙΑ ΜΟΥ! ΕΧΩ ΠΑΡΑΛΥΣΕΙ ΑΠ' ΤΟ ΦΟΒΟ!

ΕΓΩ ΛΕΩ, ΝΑ ΤΡΟΜΑΞΟΥΜΕ ΤΗ ΓΥΝΑΙΚΑ!
ΝΑΙ, ΝΑΙ! ΠΑ-ΜΕ ΓΡΗΓΟΡΑ!

ΤΡΕΜΕ ΓΥΝΑΙΚΑ! ΗΡΘΑΜΕ ΝΑ Σ'ΑΡ-ΠΑΞΟΥΜΕ!
ΑΑΑΑΧ!

ΜΠΟΥΟΥΟΥ!
ΓΙΑΑΑΑ!
ΚΟΥΕΚ!
SBAM

ΑΜΑΝ ΒΡΕ ΠΑΙΔΙΑ! ΤΙ ΣΦΑΛΙΑΡΑ!
Ο ΝΑΥΤΗΣ ΣΥΝΕΡΧΕ-ΤΑΙ ΣΙΓΑ-ΣΙΓΑ!

ΘΑ ΕΞΑΦΑΝΙΣΤΟΥΜΕ ΓΙΑ ΛΙ-ΓΟ! ΘΑ ΓΕΛΑΣΟΥΜΕ ΚΙ' ΑΛΛΟ!

ΞΥΠΝΑ, ΟΛΟΙΒ' ΤΙ ΕΓΙ-ΝΕ ΒΡΕ ΠΑΙΔΙ ΜΟΥ;
ΤΑ ΕΙΔΑ ΤΑ ΦΑΝΤΑ-ΣΜΑΤΑ! ΤΑ ΕΙΔΑ!

ΤΑ ΑΚΟΥΣΕ; ΠΑ-ΜΕ ΝΑ ΦΥΓΟΥΜΕ
ΜΠΟΥΟΥ! ΜΠΟΥΟΥ!
Α! ΩΣ ΕΔΩ ΚΑΙ ΜΗ ΠΑΡΕΚΛΕΙ! ΦΤΑΝΕΙ!

ΠΡΩΤΑ-ΠΡΩΤΑ, ΝΑ ΚΑΝΩ ΑΝΕΦΟΔΙΑΣΜΟ ΚΑΝΣΙΜΟΝ!

ΚΑΙ ΤΩΡΑ ΕΣΩ!
ΜΑ ΤΙ ΘΕΛΕΙΣ ΝΑ ΚΑΝΕΙΣ;

ΑΥΤΟΙ ΟΙ ΧΑ-ΖΟΙ ΒΓΗΚΑΝ ΕΞΩ!
ΚΡΙΜΑ! ΤΩΡΑ, ΔΕΝ ΘΑ ΜΠΟΡΟΥΜΕ ΝΑ ΓΕΛΑΣΟΥΜΕ ΠΙΑ!

ΟΧΙΜΑ... ΤΙ ΣΥΜ-ΒΑΙΝΕΙ;
ΟΧ!

Ζητειστε τα απο ολα τα περιπτερα

ΔΡΑΓΟΥΝΗΣ

Μεγάλα Κλασικά

WALT DISNEY

ΜΗΝΙΑΙΟ
ΠΕΡΙΟΔΙΚΟ – ΑΛΜΠΟΥΜ
ΓΙΑ ΜΙΚΡΟΥΣ ΚΑΙ ΜΕΓΑΛΟΥΣ
ΜΕΓΑΛΟ ΣΧΗΜΑ 21×28
ΟΛΟ ΤΕΤΡΑΧΡΩΜΟ

Ο ΜΙΚΥ

Ο ΝΤΟΝΑΛΝΤ

Ο ΓΚΟΥΦΥ

και ή διαβολοπαρέα τους...

σ' ένα σπαρταριστό ταξείδι μέσα στό ΧΡΟΝΟ τῆς ἱστορίας, συντροφιά μέ τούς Μεγάλους ὅλων τῶν ἐποχῶν!!!

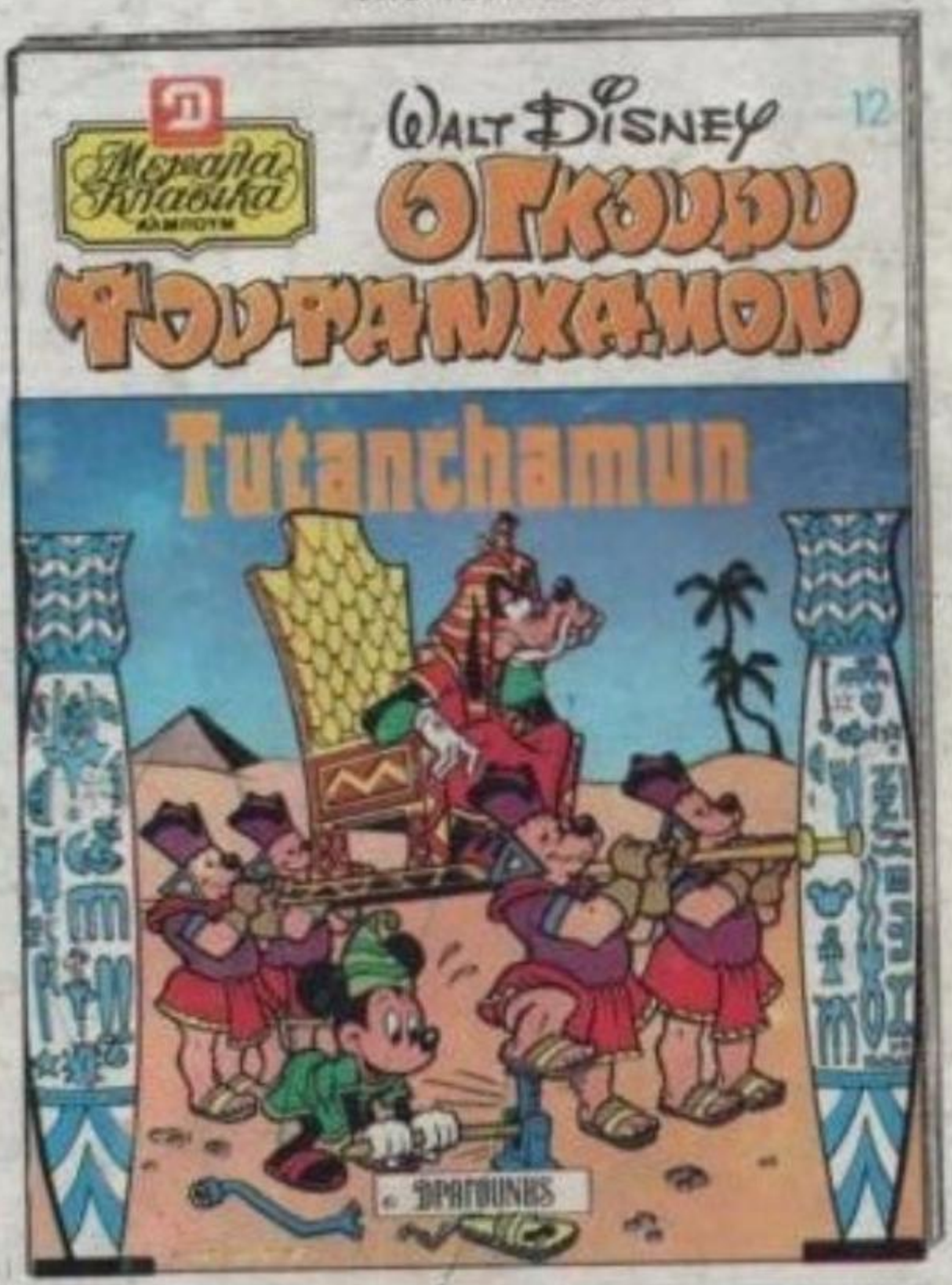

...κάτι φανταστικό!!

Η ΕΤΑΙΡΕΙΑ ΔΡΑΓΟΥΝΗΣ ΣΕ ΣΥΝΕΡΓΑΣΙΑ ΜΕ: MONDADORI ΤΗΣ ΙΤΑΛΙΑΣ - HACHETTE ΤΗΣ ΓΑΛΛΙΑΣ - VERLAG ΤΗΣ ΓΕΡΜΑΝΙΑΣ ΠΑΡΟΥΣΙΑΖΕΙ ΤΩΡΑ ΚΑΙ ΣΤΗΝ ΕΛΛΑΔΑ ΤΗ ΘΑΥΜΑΣΙΑ ΕΚΔΟΣΗ

ΚΥΚΛΟΦΟΡΗΣΕ, ΖΗΤΕΙΣΤΕ ΤΟ